

TABELA DE ENCARGOS SOCIAIS

Fis
138

	OBRA:	REFORMA DA ESCOLA SANTA LÚCIA, GENERAL SAMPAIO-CE	DATA : 14/01/2025	BDI: 0,00%	
	DESCRIÇÃO:	REFORMA DA ESCOLA SANTA LÚCIA, GENERAL SAMPAIO-CE	FONTES	VERSÃO	
	LOCAL:	PV. PINDA, ZONA RURAL, GENERAL SAMPAIO -CE	HORA	MES	
	CLIENTE:	SECRETARIA DA EDUCAÇÃO DE GENERAL SAMPAIO/CE	CAEMA	2019/12	116,66%
			DEOSP	2014 COM DESONERAÇÃO	93,90%
		DER-MG	2022/04 COM DESONERAÇÃO	-	
		NOVACAP	2019/11 COM DESONERAÇÃO	-	
		SEINFRA	028.1 COM DESONERAÇÃO	84,44% 47,48%	
		SICRO 2	2018/11 COM DESONERAÇÃO	86,74%	
		SICRO NOVO	2024/10 COM DESONERAÇÃO	-	
		SINAPI	2024/11 COM DESONERAÇÃO	85,06% 47,67%	
		SMOP EDIF	2019/07 COM DESONERAÇÃO	87,59% 49,84%	
		SMOP ILUM	2019/07 COM DESONERAÇÃO	86,12% 48,67%	
		SMOP INFRA	2019/07 COM DESONERAÇÃO	86,12% 48,67%	
		Composições Próprias	PRÓPRIA	0,00% 0,00%	

COD	DESCRIÇÃO	HORISTA %	MENSALISTA %
A	GRUPO A		
A1	INSS	0,00%	0,00%
A2	SESI	1,50%	1,50%
A3	SENAI	1,00%	1,00%
A4	INCRA	0,20%	0,20%
A5	SEBRAE	0,60%	0,60%
A6	Salário Educação	2,50%	2,50%
A7	Seguro Contra Acidentes de Trabalho	3,00%	3,00%
A8	FGTS	8,00%	8,00%
A9	SECONCI	0,00%	0,00%
	TOTAL	16,80%	16,80%
B	GRUPO B		
B1	Repouso Semanal Remunerado	18,07%	0,00%
B2	Feriados	4,84%	0,00%
B3	Auxílio - Enfermidade	0,93%	0,69%
B4	13º Salário	11,20%	8,33%
B5	Licença PaternidadeE	0,09%	0,06%
B6	Faltas Justificadas	0,75%	0,56%
B7	Dias de Chuvas	1,65%	0,00%
B8	Auxílio Acidente de Trabalho	0,13%	0,09%
B9	Férias Gozadas	13,12%	9,77%
B10	Salário Maternidade	0,03%	0,02%
	TOTAL	50,81%	19,52%
C	GRUPO C		
C1	Aviso Prévio Indenizado	8,57%	6,38%
C2	Aviso Prévio Trabalhado	0,46%	0,34%
C3	Férias Indenizadas	1,92%	1,43%
C4	Depósito Rescisão Sem Justa Causa	5,32%	3,96%
C5	Indenização Adicional	0,72%	0,54%
	TOTAL	16,99%	12,65%
D	GRUPO D		
D1	Reincidência de Grupo A sobre Grupo B	8,54%	3,28%
D2	Reincidência de Grupo A sobre Aviso Prévio Trabalhado e Reincidência do FGTS sobre Aviso Prévio Indenizado	0,76%	0,57%
	TOTAL	9,30%	3,85%

A + B + C + D = 93,90% 52,82%

TABELA DE ENCARGOS SOCIAIS

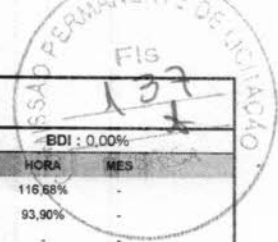

	OBRA:	REFORMA DA ESCOLA SANTA LÚCIA, GENERAL SAMPAIO-CE	DATA : 14/01/2025	BDI : 0,00%	
	DESCRIÇÃO:	REFORMA DA ESCOLA SANTA LÚCIA, GENERAL SAMPAIO-CE	FONTE	VERSÃO	
	LOCAL:	PV. PINDA, ZONA RURAL, GENERAL SAMPAIO -CE	HORA	MES	
	CLIENTE:	SECRETARIA DA EDUCAÇÃO DE GENERAL SAMPAIO/CE	CAEMA	2019/12	116,86%
			DEOSP	2014 COM DESONERAÇÃO	93,90%
		DER-MG	2022/04 COM DESONERAÇÃO	-	
		NOVACAP	2019/11 COM DESONERAÇÃO	-	
		SEINFRA	028.1 COM DESONERAÇÃO	84,44% 47,48%	
		SICRO 2	2016/11 COM DESONERAÇÃO	86,74%	
		SICRO NOVO	2024/10 COM DESONERAÇÃO	-	
		SINAPI	2024/11 COM DESONERAÇÃO	85,06% 47,67%	
		SMOP EDIF	2019/07 COM DESONERAÇÃO	87,58% 49,84%	
		SMOP ILUM	2019/07 COM DESONERAÇÃO	86,12% 48,67%	
		SMOP INFRA	2019/07 COM DESONERAÇÃO	86,12% 48,67%	
		Composições Próprias	PRÓPRIA	0,00% 0,00%	

COD	DESCRIÇÃO	HORISTA %	MENSALISTA %
A	GRUPO A		
A1	INSS	0,00%	0,00%
A2	SESI	1,50%	1,50%
A3	SENAI	1,00%	1,00%
A4	INCRA	0,20%	0,20%
A5	SEBRAE	0,60%	0,60%
A6	Salário Educação	2,50%	2,50%
A7	Seguro Contra Acidentes de Trabalho	3,00%	3,00%
A8	FGTS	8,00%	8,00%
A9	SECONCI	0,00%	0,00%
	TOTAL	16,80%	16,80%
B	GRUPO B		
B1	Repouso Semanal Remunerado	17,85%	0,00%
B2	Feriados	3,71%	0,00%
B3	Auxílio - Enfermidade	0,87%	0,66%
B4	13º Salário	11,03%	8,33%
B5	Licença Paternidade	0,07%	0,05%
B6	Faltas Justificadas	0,74%	0,56%
B7	Dias de Chuvas	1,59%	0,00%
B8	Auxílio Acidente de Trabalho	0,11%	0,08%
B9	Férias Gozadas	12,35%	9,33%
B10	Salário Maternidade	0,04%	0,03%
	TOTAL	48,36%	19,04%
C	GRUPO C		
C1	Aviso Prévio Indenizado	5,52%	4,17%
C2	Aviso Prévio Trabalhado	0,13%	0,10%
C3	Férias Indenizadas	1,72%	1,30%
C4	Depósito Rescisão Sem Justa Causa	2,87%	2,17%
C5	Indenização Adicional	0,46%	0,35%
	TOTAL	10,70%	8,09%
D	GRUPO D		
D1	Reincidência de Grupo A sobre Grupo B	8,12%	3,20%
D2	Reincidência de Grupo A sobre Aviso Prévio Trabalhado e Reincidência do FGTS sobre Aviso Prévio Indenizado	0,46%	0,35%
	TOTAL	8,58%	3,55%

A + B + C + D = 84,44% 47,48%

TABELA DE ENCARGOS SOCIAIS

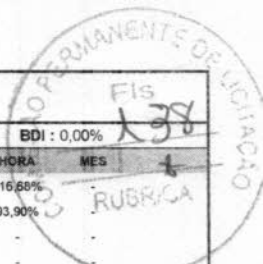

	OBRA:	REFORMA DA ESCOLA SANTA LÚCIA, GENERAL SAMPAIO-CE	DATA : 14/01/2025	BDI : 0,00%
	DESCRIÇÃO:	REFORMA DA ESCOLA SANTA LÚCIA, GENERAL SAMPAIO-CE	FONTE	VERSÃO
	LOCAL:	PV. PINDA, ZONA RURAL, GENERAL SAMPAIO -CE	CAEMA	2019/12
	CLIENTE:	SECRETARIA DA EDUCAÇÃO DE GENERAL SAMPAIO/CE	DEOSP	2014 COM DESONERAÇÃO
		DER-MG	2022/04 COM DESONERAÇÃO	HORA
		NOVACAP	2019/11 COM DESONERAÇÃO	MES
		SEINFRA	028.1 COM DESONERAÇÃO	116,68%
		SICRO 2	2016/11 COM DESONERAÇÃO	93,90%
		SICRO NOVO	2024/10 COM DESONERAÇÃO	-
		SINAPI	2024/11 COM DESONERAÇÃO	84,44%
		SMOP EDIF	2019/07 COM DESONERAÇÃO	47,48%
		SMOP ILUM	2019/07 COM DESONERAÇÃO	86,74%
		SMOP INFRA	2019/07 COM DESONERAÇÃO	-
		Composições Próprias	PROPRIA	85,06%
				47,67%
				87,59%
				49,84%
				86,12%
				48,67%
				86,12%
				48,67%
				0,00%
				0,00%

COD	DESCRIÇÃO	HORISTA %	MENSALISTA %
A	GRUPO A		
A1	INSS	0,00%	0,00%
A2	SESI	1,50%	1,50%
A3	SENAI	1,00%	1,00%
A4	INCRA	0,20%	0,20%
A5	SEBRAE	0,60%	0,60%
A6	Salário Educação	2,50%	2,50%
A7	Seguro Contra Acidentes de Trabalho	3,00%	3,00%
A8	FGTS	8,00%	8,00%
A9	SECONCI	0,00%	0,00%
	TOTAL	16,80%	16,80%
B	GRUPO B		
B1	Repouso Semanal Remunerado	18,06%	0,00%
B2	Feridos	4,77%	0,00%
B3	Auxílio - Enfermidade	0,91%	0,69%
B4	13º Salário	10,97%	8,33%
B5	Licença Paternidade	0,08%	0,06%
B6	Faltas Justificadas	0,73%	0,56%
B7	Dias de Chuvas	1,68%	0,00%
B8	Auxílio Acidente de Trabalho	0,12%	0,09%
B9	Férias Gozadas	9,51%	7,23%
B10	Salário Maternidade	0,03%	0,02%
	TOTAL	46,86%	16,98%
C	GRUPO C		
C1	Aviso Prévio Indenizado	5,54%	4,21%
C2	Aviso Prévio Trabalhado	0,32%	0,24%
C3	Férias Indenizadas	3,73%	2,84%
C4	Depósito Rescisão Sem Justa Causa	4,65%	3,53%
C5	Indenização Adicional	0,47%	0,35%
	TOTAL	14,71%	11,17%
D	GRUPO D		
D1	Reincidência de Grupo A sobre Grupo B	7,87%	2,85%
D2	Reincidência de Grupo A sobre Aviso Prévio Trabalhado e Reincidência do FGTS sobre Aviso Prévio Indenizado	0,50%	0,38%
	TOTAL	8,37%	3,23%

A + B + C + D = 86,74% 48,18%

TABELA DE ENCARGOS SOCIAIS



	OBRA:	REFORMA DA ESCOLA SANTA LÚCIA, GENERAL SAMPAIO-CE	DATA : 14/01/2025	BDI : 0,00%																																																				
	DESCRIÇÃO:	REFORMA DA ESCOLA SANTA LÚCIA, GENERAL SAMPAIO-CE	<table border="1" style="width: 100%; border-collapse: collapse;"> <thead> <tr> <th style="width: 15%;">FONTE</th> <th style="width: 15%;">VERSÃO</th> <th style="width: 15%;">HORA</th> <th style="width: 15%;">MES</th> </tr> </thead> <tbody> <tr> <td>CAEMA</td> <td>2019/12</td> <td>116,66%</td> <td></td> </tr> <tr> <td>DEOSP</td> <td>2014 COM DESONERAÇÃO</td> <td>98,90%</td> <td></td> </tr> <tr> <td>DER-MG</td> <td>2022/04 COM DESONERAÇÃO</td> <td>-</td> <td>-</td> </tr> <tr> <td>NOVACAP</td> <td>2019/11 COM DESONERAÇÃO</td> <td>-</td> <td>-</td> </tr> <tr> <td>SEINFRA</td> <td>028.1 COM DESONERAÇÃO</td> <td>84,44%</td> <td>47,48%</td> </tr> <tr> <td>SICRO 2</td> <td>2016/11 COM DESONERAÇÃO</td> <td>86,74%</td> <td>-</td> </tr> <tr> <td>SICRO NOVO</td> <td>2024/10 COM DESONERAÇÃO</td> <td>-</td> <td>-</td> </tr> <tr> <td>SINAPI</td> <td>2024/11 COM DESONERAÇÃO</td> <td>85,06%</td> <td>47,67%</td> </tr> <tr> <td>SMOP EDIF</td> <td>2019/07 COM DESONERAÇÃO</td> <td>87,58%</td> <td>49,84%</td> </tr> <tr> <td>SMOP ILUM</td> <td>2019/07 COM DESONERAÇÃO</td> <td>86,12%</td> <td>48,67%</td> </tr> <tr> <td>SMOP INFRA</td> <td>2019/07 COM DESONERAÇÃO</td> <td>86,12%</td> <td>48,67%</td> </tr> <tr> <td>Composições Próprias</td> <td>PRÓPRIA</td> <td>0,00%</td> <td>0,00%</td> </tr> </tbody> </table>	FONTE	VERSÃO	HORA	MES	CAEMA	2019/12	116,66%		DEOSP	2014 COM DESONERAÇÃO	98,90%		DER-MG	2022/04 COM DESONERAÇÃO	-	-	NOVACAP	2019/11 COM DESONERAÇÃO	-	-	SEINFRA	028.1 COM DESONERAÇÃO	84,44%	47,48%	SICRO 2	2016/11 COM DESONERAÇÃO	86,74%	-	SICRO NOVO	2024/10 COM DESONERAÇÃO	-	-	SINAPI	2024/11 COM DESONERAÇÃO	85,06%	47,67%	SMOP EDIF	2019/07 COM DESONERAÇÃO	87,58%	49,84%	SMOP ILUM	2019/07 COM DESONERAÇÃO	86,12%	48,67%	SMOP INFRA	2019/07 COM DESONERAÇÃO	86,12%	48,67%	Composições Próprias	PRÓPRIA	0,00%	0,00%	
	FONTE	VERSÃO	HORA	MES																																																				
	CAEMA	2019/12	116,66%																																																					
	DEOSP	2014 COM DESONERAÇÃO	98,90%																																																					
DER-MG	2022/04 COM DESONERAÇÃO	-	-																																																					
NOVACAP	2019/11 COM DESONERAÇÃO	-	-																																																					
SEINFRA	028.1 COM DESONERAÇÃO	84,44%	47,48%																																																					
SICRO 2	2016/11 COM DESONERAÇÃO	86,74%	-																																																					
SICRO NOVO	2024/10 COM DESONERAÇÃO	-	-																																																					
SINAPI	2024/11 COM DESONERAÇÃO	85,06%	47,67%																																																					
SMOP EDIF	2019/07 COM DESONERAÇÃO	87,58%	49,84%																																																					
SMOP ILUM	2019/07 COM DESONERAÇÃO	86,12%	48,67%																																																					
SMOP INFRA	2019/07 COM DESONERAÇÃO	86,12%	48,67%																																																					
Composições Próprias	PRÓPRIA	0,00%	0,00%																																																					
LOCAL:	PV. PINDA, ZONA RURAL, GENERAL SAMPAIO -CE																																																							
CLIENTE:	SECRETARIA DA EDUCAÇÃO DE GENERAL SAMPAIO/CE																																																							

COD	DESCRIÇÃO	HORISTA %	MENSALISTA %
A	GRUPO A		
A1	INSS	0,00%	0,00%
A2	SESI	1,50%	1,50%
A3	SENAI	1,00%	1,00%
A4	INCRA	0,20%	0,20%
A5	SEBRAE	0,60%	0,60%
A6	Salário Educação	2,50%	2,50%
A7	Seguro Contra Acidentes de Trabalho	3,00%	3,00%
A8	FGTS	8,00%	8,00%
A9	SECONCI	0,00%	0,00%
	TOTAL	16,80%	16,80%
B	GRUPO B		
B1	Repouso Semanal Remunerado	17,86%	0,00%
B2	Feridos	3,71%	0,00%
B3	Auxílio - Enfermidade	0,86%	0,64%
B4	13º Salário	11,10%	8,33%
B5	Licença Paternidade	0,06%	0,04%
B6	Faltas Justificadas	0,74%	0,56%
B7	Dias de Chuvas	1,66%	0,00%
B8	Auxílio Acidente de Trabalho	0,10%	0,08%
B9	Férias Gozadas	13,56%	10,18%
B10	Salário Maternidade	0,04%	0,03%
	TOTAL	49,69%	19,86%
C	GRUPO C		
C1	Aviso Prévio Indenizado	5,56%	4,17%
C2	Aviso Prévio Trabalhado	0,13%	0,10%
C3	Férias Indenizadas	0,94%	0,71%
C4	Depósito Rescisão Sem Justa Causa	2,65%	1,99%
C5	Indenização Adicional	0,47%	0,35%
	TOTAL	9,75%	7,32%
D	GRUPO D		
D1	Reincidência de Grupo A sobre Grupo B	8,35%	3,34%
D2	Reincidência de Grupo A sobre Aviso Prévio Trabalhado e Reincidência do FGTS sobre Aviso Prévio Indenizado	0,47%	0,35%
	TOTAL	8,82%	3,69%

A + B + C + D = 85,06% 47,67%

TABELA DE ENCARGOS SOCIAIS



	OBRA:	REFORMA DA ESCOLA SANTA LÚCIA, GENERAL SAMPAIO-CE	DATA : 14/01/2025	BDI: 0,00%	
	DESCRIÇÃO:	REFORMA DA ESCOLA SANTA LÚCIA, GENERAL SAMPAIO-CE	FONTE	VERSÃO	
	LOCAL:	PV. PINDA, ZONA RURAL, GENERAL SAMPAIO -CE	CAEMA	2019/12	116,88%
	CLIENTE:	SECRETARIA DA EDUCAÇÃO DE GENERAL SAMPAIO/CE	DEOSP	2014 COM DESONERAÇÃO	93,90%
			DER-MG	2022/04 COM DESONERAÇÃO	-
NOVACAP			2019/11 COM DESONERAÇÃO	-	
SEINFRA			028.1 COM DESONERAÇÃO	84,44%	47,48%
SICRO 2			2016/11 COM DESONERAÇÃO	86,74%	-
SICRO NOVO			2024/10 COM DESONERAÇÃO	-	-
SINAPI			2024/11 COM DESONERAÇÃO	85,06%	47,67%
SMOP EDIF			2019/07 COM DESONERAÇÃO	87,59%	49,84%
SMOP ILUM	2019/07 COM DESONERAÇÃO	86,12%	48,67%		
SMOP INFRA	2019/07 COM DESONERAÇÃO	86,12%	48,67%		
		Composições Próprias	PRÓPRIA	0,00%	0,00%

COD	DESCRIÇÃO	HORISTA %	MENSALISTA %
A	GRUPO A		
A1	INSS	0,00%	0,00%
A2	SESI	1,50%	1,50%
A3	SENAI	1,00%	1,00%
A4	INCRA	0,20%	0,20%
A5	SEBRAE	0,60%	0,60%
A6	Salário Educação	2,50%	2,50%
A7	Seguro Contra Acidentes de Trabalho	3,00%	3,00%
A8	FGTS	8,00%	8,00%
A9	SECONCI	1,00%	1,00%
TOTAL		17,80%	17,80%
B	GRUPO B		
B1	Repouso Semanal Remunerado	17,94%	0,00%
B2	Feriados	3,98%	0,00%
B3	Auxílio - Enfermidade	0,93%	0,71%
B4	13º Salário	10,88%	8,33%
B5	Licença Paternidade	0,07%	0,06%
B6	Faltas Justificadas	0,73%	0,56%
B7	Dias de Chuvas	1,81%	0,00%
B8	Auxílio Acidente de Trabalho	0,11%	0,09%
B9	Férias Gozadas	9,10%	6,97%
B10	Salário Maternidade	0,03%	0,02%
TOTAL		45,58%	16,74%
C	GRUPO C		
C1	Aviso Prévio Indenizado	5,65%	4,33%
C2	Aviso Prévio Trabalhado	0,13%	0,10%
C3	Férias Indenizadas	4,44%	3,40%
C4	Depósito Rescisão Sem Justa Causa	4,92%	3,77%
C5	Indenização Adicional	0,48%	0,36%
TOTAL		15,62%	11,96%
D	GRUPO D		
D1	Reincidência de Grupo A sobre Grupo B	8,11%	2,98%
D2	Reincidência de Grupo A sobre Aviso Prévio Trabalhado e Reincidência do FGTS sobre Aviso Prévio Indenizado	0,48%	0,36%
TOTAL		8,59%	3,34%

A + B + C + D = 87,59% 49,84%

44905107



Eng. Clairton Costa

CREA- nº 062187328-4

Assunto: Inspeção predial e Laudo técnico

Endereço: Ramalhete, Zona Rural, General Sampaio-CE

Objeto: Inspeção predial para relatar avaliação de risco da Escola Raimundo Lessa dos Santos e Anexo e eventuais manifestações patológicas.

Data de elaboração do Laudo: 17/01/2025



1 - LOCALIZAÇÃO

Vista aérea das edificações

ESCOLA RAIMUNDO LESSA



LA: 4° 5'6.86"S LO: 39°24'14.17"O

ANEXO



LA: 4° 5'44.17"S LO: 39°23'22.97"O



2 – OBJETIVO

O Laudo Técnico caracteriza-se pela inspeção predial, tendo como foco central o diagnóstico geral sobre as patologias identificadas, sendo assim serão apontadas anomalias construtivas e falhas decorrentes da falta de manutenção, além da realização da análise de riscos oferecidos aos usuários, ao meio ambiente e ao patrimônio, que prejudicam a utilização do espaço, frente ao desempenho dos sistemas construtivos no que tange os elementos estruturais, as alvenarias de vedações, as instalações elétricas, as hidráulicas e as de esgotamento sanitário, além das de Combate a Incêndio, exceto as fundações da construção.

No contexto aqui apresentado a ANOMALIA representa a irregularidade relativa à construção e suas instalações, enquanto que a FALHA diz respeito à manutenção, operação e uso da edificação.





Tabela 1 – Metodologia para composição da lista de prioridades.

VALOR	GRAVIDADE	URGÊNCIA	TENDÊNCIA
1	Nenhum risco à saúde, à integridade física dos usuários, ao meio ambiente ou ao edifício. Mínima depreciação do patrimônio. Eventuais trocas de componentes; nenhum comprometimento do valor imobiliário.	Não tem pressa	Não vai piorar
2	Sem risco à integridade física dos usuários; sem risco ao meio ambiente; pequenos incômodos estéticos ou de utilização; requer pequenas substituições de componentes ou sistemas; requer reparos de manutenção planejada para a recuperação ou prolongamento de vida útil; prejuízo financeiro pequeno.	Pode esperar um pouco	Vai piorar a longo prazo
3	Risco à saúde dos usuários; desconfortos na utilização dos sistemas; deterioração moderada; perda de funcionalidade com prejuízo à operação direta de sistemas ou componentes; danos ao meio ambiente; prejuízo financeiro médio.	Requer ação o mais cedo possível	Vai piorarem médio prazo
4	Risco de ferimentos aos usuários; danos ao meio ambiente e/ou ao	Requer ação com urgência	Vai piorar em pouco tempo





	edifício; forte impacto com comprometimento parcial do desempenho e funcionalidade (vida útil) do sistema; afeta parcialmente a saúde dos usuários ou o meio ambiente; prejuízo financeiro alto		
5	Risco de morte; risco de colapso pontual ou generalizado; iminência de incêndio; risco de impacto grande com perda excessiva de desempenho e funcionalidade; comprometimento serio da vida útil do sistema; causa dano grave à saúde dos usuários ou ao meio ambiente; Prejuízo financeiro muito alto	Requer ação imediata	Vai piorar rapidamente



3 - REGISTRO DA VISTORIA

1º Não conformidade

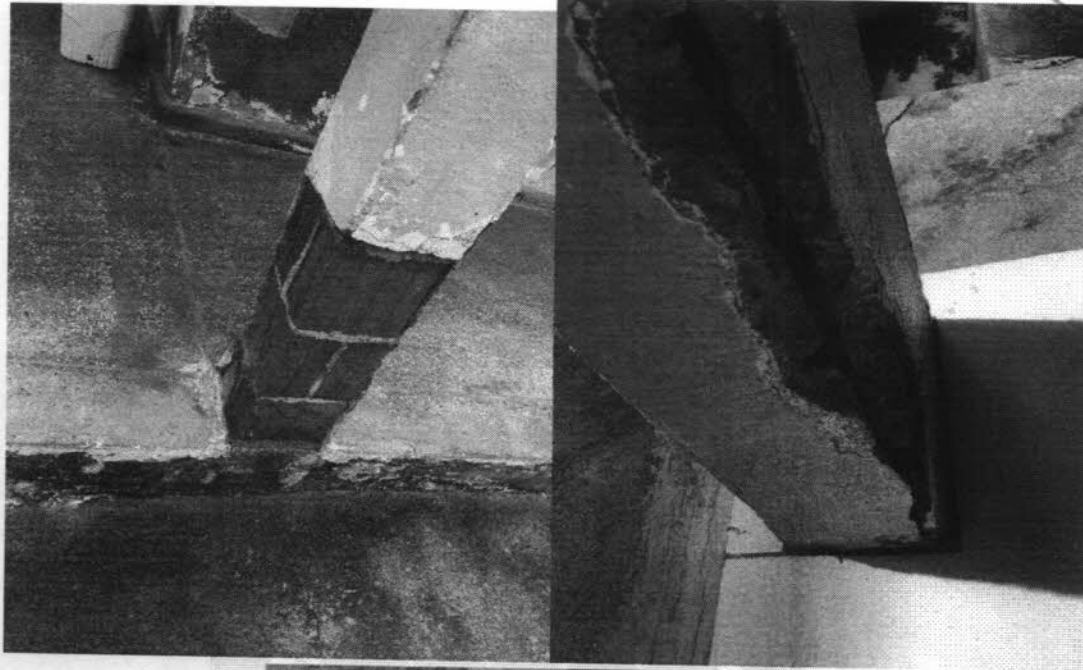

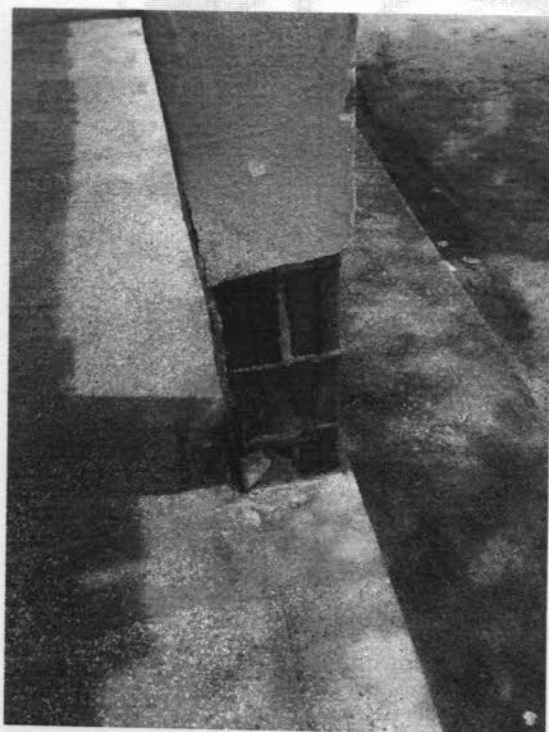



Anomalia	Local	G	U	T	P
Deslocamento de revestimento (rebobo), ferragens apresentam corrosão.	Pátio	3	4	3	36
Recomendação técnica: Retirada do revestimento (reboco) comprometido, realizar o tratamento nas ferragens e posteriormente a recuperação estrutural.					
OBS: As medidas do orçamento encontram-se na tabela 3 de custos , de acordo com a coluna da não conformidade.					



2º Não conformidade

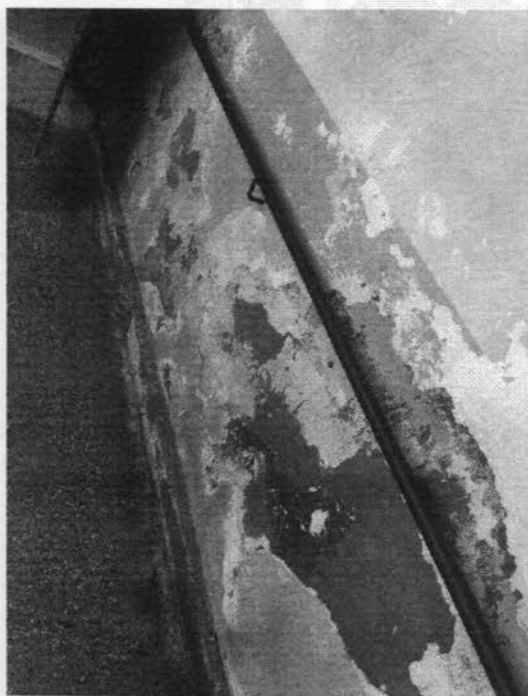
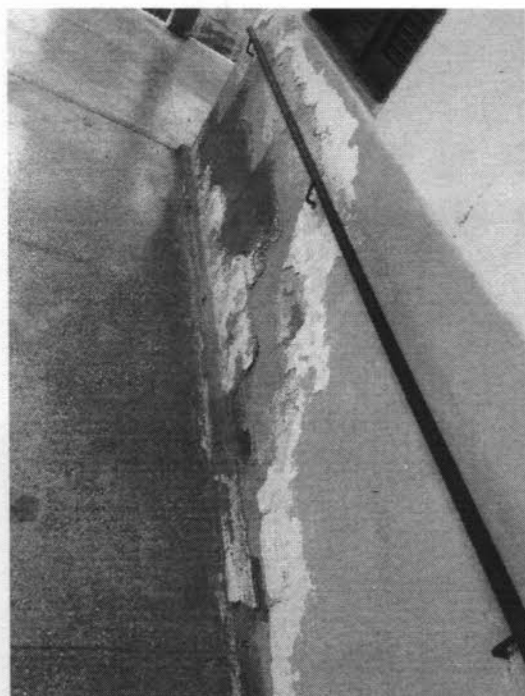



Anomalia	Local	G	U	T	P
Reboco com muito vestígio de salinidade.	Cozinha	2	3	3	18
Recomendação técnica: Retirada de reboco comprometido e realizar um novo.					
OBS: As medidas do orçamento encontram-se na tabela 3 de custos , de acordo com a coluna da não conformidade.					



3º Não conformidade

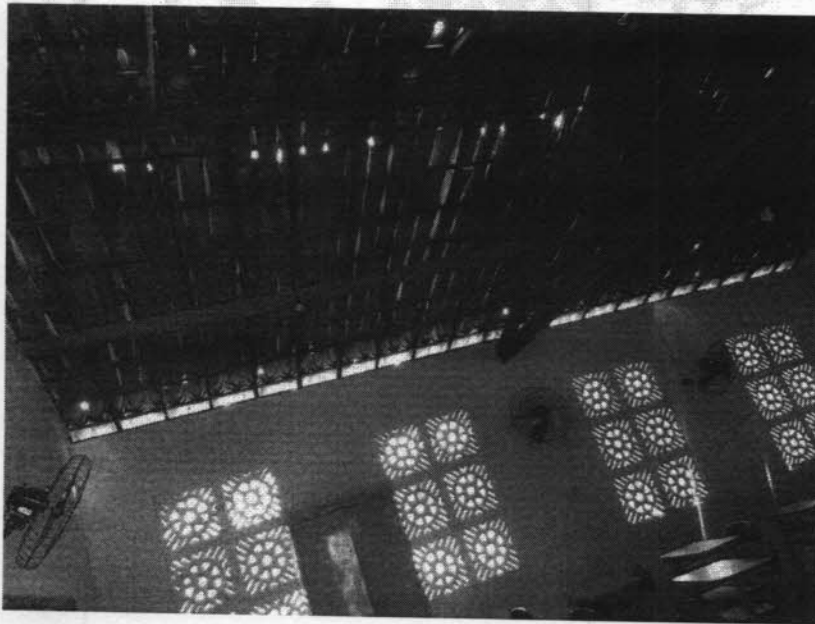

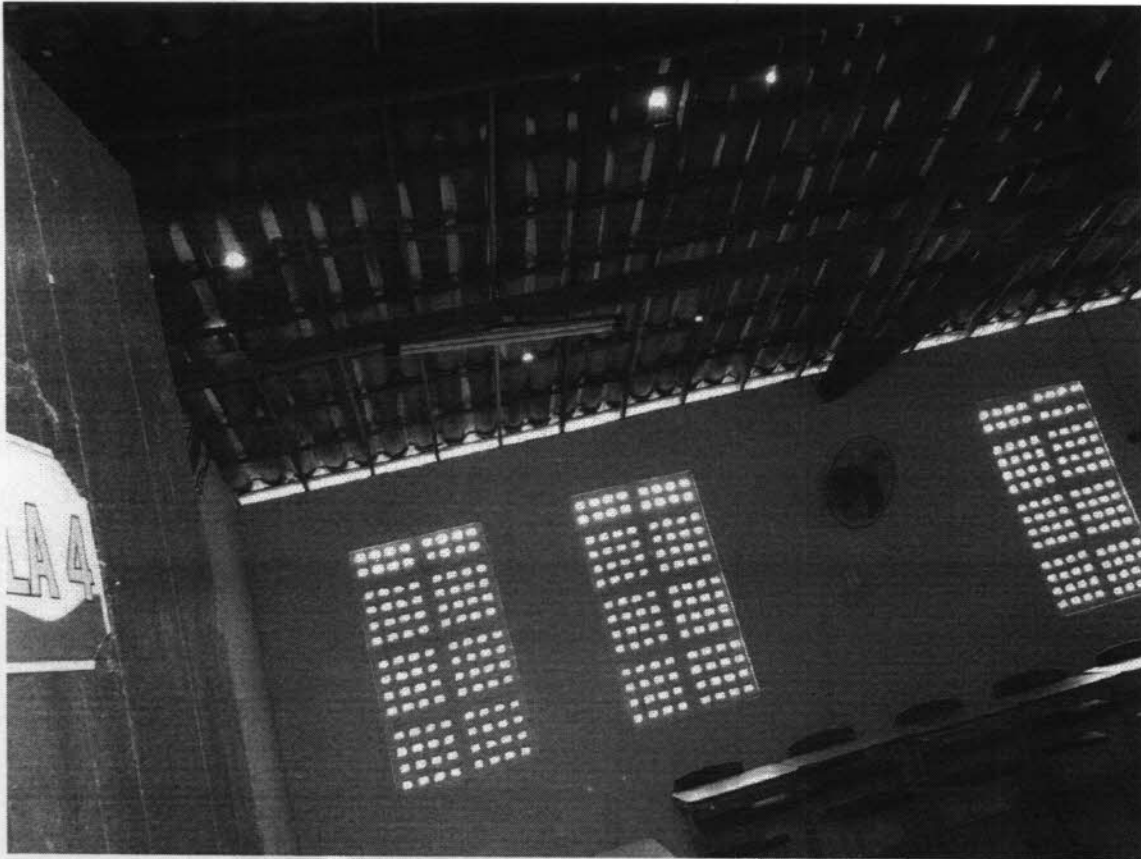

Anomalia	Local	G	U	T	P
Telhas quebradas, alguns caibros comprometidos.	Deposito da Cozinha	2	3	3	18
Recomendação técnica: Realizar um retelhamento e substituição de madeiramento comprometido.					
OBS: As medidas do orçamento encontram-se na tabela 3 de custos , de acordo com a coluna da não conformidade .					



4° Não conformidade

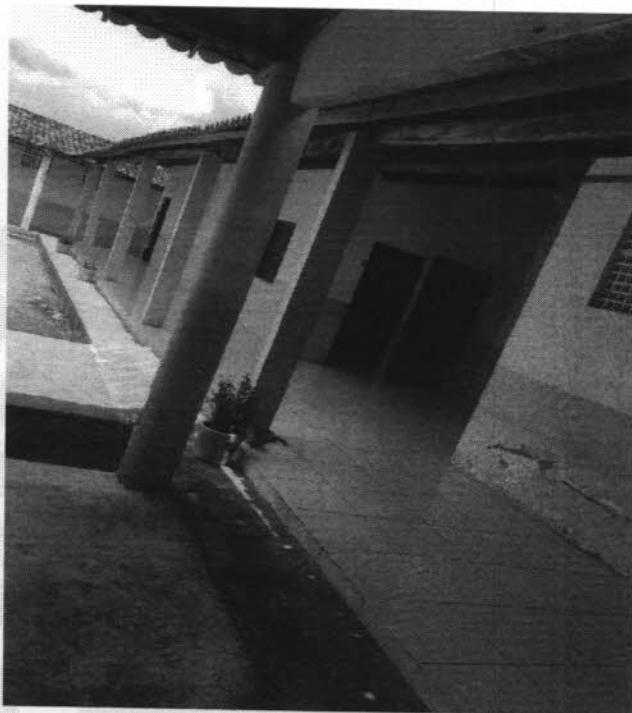



Anomalia	Local	G	U	T	P
Pintura desgastada	Pátio	2	2	2	8
Recomendação técnica: Realizar uma nova pintura					
OBS: As medidas do orçamento encontram-se na tabela 3 de custos , de acordo com a coluna da não conformidade .					





4 - LISTA DE PRIORIDADES E RECOMENDAÇÕES

Diante das inconformidades técnicas construtivas e da falta de desempenho nos sistemas verificados no local vistoriado, assim como pela falta de manutenção periódica, principalmente no que diz respeito às condições encontradas na estrutura, alvenaria e teto da edificação, que possuem em vista o impacto de desempenho tecnicamente irreversível em alguns locais, sendo necessária a intervenção imediata para sanar os problemas apontados no laudo de inspeção.

Tabela 2 – Prioridades

Análise/Avaliação das prioridades das intervenções				
NC	Gravidade	Urgência	Tendência	Pontuação
1	3	4	3	36
3	2	3	3	18
2	2	3	3	18
4	2	2	2	8

5 - CONCLUSÕES E PRAZO PARA NOVA INSPEÇÃO

A partir dos dados expostos no presente Laudo Técnico de Vistoria é possível caracterizarmos que a edificação necessita de reparos em seus sistemas em função principalmente da falta de manutenção preventiva. Como recomendação primordial, sugere-se a implantação de um programa de manutenção anual que estabeleça uma rotina específica para cada componente dos sistemas da edificação, de maneira que se mantenha a integridade da instalação e a adequação da mesma e normas técnicas.

Dessa forma, como diretriz imediata, é necessário estipular os prazos para resolução das não conformidades, que no caso será dado em função da lista de prioridade, sendo essa diretamente ligada ao risco da pendência.

As patologias que estão em 1ª na ordem de prioridade da tabela 3, deverão seguir rigorosamente os prazos estipulados neste laudo. As patologias nas ordens seguintes, sugere-se que sigam o mesmo prazo estipulado, mas ficando a critério da instituição realiza-las ou não.

Dito isso, os custos e prioridades para solução definitiva das pendências estão relacionados na tabela a seguir.





Tabela 3 – Custos

ITEM	CÓDIGO	DESCRIÇÃO	FONTE	UNID	QUANTIDADE	PREÇO UNITÁRIO R\$	PREÇO TOTAL R\$
1	MANUTENÇÃO PREDIAL DA ESCOLA RAIMUNDO LESSA DOS SANTOS						R\$ 8.271,55
	ESTRUTURA						R\$ 1.837,51
	00007307	FUNDO ANTICORROSIVO PARA METAIS FERROSOS (ZARCAO)	SINAPI	L	3,00	R\$ 36,80	R\$ 110,40
	00004783	PINTOR (HORISTA)	SINAPI	H	8,00	R\$ 17,61	R\$ 140,88
	00006127	AUXILIAR DE PEDREIRO (HORISTA)	SINAPI	H	5,00	R\$ 12,99	R\$ 64,95
	100480	ARGAMASSA TRAÇO 1:3 (EM VOLUME DE CIMENTO E AREIA MÉDIA ÚMIDA) COM ADIÇÃO DE IMPERMEABILIZANTE, PREPARO MANUAL. AF 08/2019	SINAPI	M3	0,95	R\$ 828,29	R\$ 786,88
	00004750	PEDREIRO (HORISTA)	SINAPI	H	24,00	R\$ 17,61	R\$ 422,64
	00006127	AUXILIAR DE PEDREIRO (HORISTA)	SINAPI	H	24,00	R\$ 12,99	R\$ 311,76
3	TELHADO						R\$ 1.349,70
	12045	TELHA CERÂMICA COLONIAL	SEINFRA	UN	550,00	R\$ 0,71	R\$ 390,50
	00004750	PEDREIRO (HORISTA)	SINAPI	H	28,00	R\$ 17,61	R\$ 493,08
	00006127	AUXILIAR DE PEDREIRO (HORISTA)	SINAPI	H	28,00	R\$ 12,99	R\$ 363,72
	10405	CAIBRO DE 2"x1"	SEINFRA	M	16,00	R\$ 6,40	R\$ 102,40
2	REVESTIMENTO						R\$ 2.488,50
	C3121	REBOÇO C/ ARGAMASSA DE CIMENTO E AREIA PENEIRADA, TRAÇO 1:6	SEINFRA	M2	52,50	R\$ 47,40	R\$ 2.488,50
4	PINTURA						R\$ 2.595,84
	00035693	TINTA LATEX ACRILICA ECONOMICA, COR BRANCA	SINAPI	L	120,00	R\$ 12,24	R\$ 1.468,80
	00004783	PINTOR (HORISTA)	SINAPI	H	64,00	R\$ 17,61	R\$ 1.127,04
						VALOR BDI TOTAL:	R\$ 0,00
						VALOR ORÇAMENTO:	R\$ 8.271,55
						VALOR TOTAL:	R\$ 8.271,55

Resolvendo todas as pendencias citadas neste laudo, o prazo estipulado para nova inspeção predial seria uma vez ao ano.

Como recomendação primordial, sugere-se a implantação de um programa de manutenção anual que estabeleça uma rotina especifica para cada componente, de maneira que se mantenha a integridade do ambiente.



PLANILHA ORÇAMENTÁRIA

	OBRA:	MANUTENÇÃO PREDIAL DA ESCOLA RAIMUNDO LESSA DOS SANTOS	DATA : 17/01/2025	BDI : 0.00%	Fis																																																				
	DESCRIÇÃO:	MANUTENÇÃO PREDIAL DA ESCOLA RAIMUNDO LESSA DOS SANTOS	<table border="1" style="width: 100%; border-collapse: collapse;"> <thead> <tr> <th>FUNTE</th> <th>VERSÃO</th> <th>HORA</th> <th>MES</th> </tr> </thead> <tbody> <tr> <td>CAEMA</td> <td>2019/12</td> <td>116,68%</td> <td></td> </tr> <tr> <td>DEOSP</td> <td>2014 COM DESONERAÇÃO</td> <td>93,90%</td> <td></td> </tr> <tr> <td>DER-MG</td> <td>2022/04 COM DESONERAÇÃO</td> <td>-</td> <td></td> </tr> <tr> <td>NOVACAP</td> <td>2018/11 COM DESONERAÇÃO</td> <td>-</td> <td></td> </tr> <tr> <td>SEINFRA</td> <td>028.1 COM DESONERAÇÃO</td> <td>84,44%</td> <td>47,48%</td> </tr> <tr> <td>SICRO 2</td> <td>2016/11 COM DESONERAÇÃO</td> <td>86,74%</td> <td></td> </tr> <tr> <td>SICRO NOVO</td> <td>2024/10 COM DESONERAÇÃO</td> <td>-</td> <td></td> </tr> <tr> <td>SINAPI</td> <td>2024/12 COM DESONERAÇÃO</td> <td>85,06%</td> <td>47,67%</td> </tr> <tr> <td>SMOP EDIF</td> <td>2019/07 COM DESONERAÇÃO</td> <td>87,59%</td> <td>48,84%</td> </tr> <tr> <td>SMOP ILUM</td> <td>2019/07 COM DESONERAÇÃO</td> <td>86,12%</td> <td>48,67%</td> </tr> <tr> <td>SMOP INFRA</td> <td>2019/07 COM DESONERAÇÃO</td> <td>86,12%</td> <td>48,67%</td> </tr> <tr> <td>Composições Próprias</td> <td>PRÓPRIA</td> <td>0,00%</td> <td>0,00%</td> </tr> </tbody> </table>	FUNTE	VERSÃO	HORA	MES	CAEMA	2019/12	116,68%		DEOSP	2014 COM DESONERAÇÃO	93,90%		DER-MG	2022/04 COM DESONERAÇÃO	-		NOVACAP	2018/11 COM DESONERAÇÃO	-		SEINFRA	028.1 COM DESONERAÇÃO	84,44%	47,48%	SICRO 2	2016/11 COM DESONERAÇÃO	86,74%		SICRO NOVO	2024/10 COM DESONERAÇÃO	-		SINAPI	2024/12 COM DESONERAÇÃO	85,06%	47,67%	SMOP EDIF	2019/07 COM DESONERAÇÃO	87,59%	48,84%	SMOP ILUM	2019/07 COM DESONERAÇÃO	86,12%	48,67%	SMOP INFRA	2019/07 COM DESONERAÇÃO	86,12%	48,67%	Composições Próprias	PRÓPRIA	0,00%	0,00%		
	FUNTE	VERSÃO	HORA	MES																																																					
	CAEMA	2019/12	116,68%																																																						
DEOSP	2014 COM DESONERAÇÃO	93,90%																																																							
DER-MG	2022/04 COM DESONERAÇÃO	-																																																							
NOVACAP	2018/11 COM DESONERAÇÃO	-																																																							
SEINFRA	028.1 COM DESONERAÇÃO	84,44%	47,48%																																																						
SICRO 2	2016/11 COM DESONERAÇÃO	86,74%																																																							
SICRO NOVO	2024/10 COM DESONERAÇÃO	-																																																							
SINAPI	2024/12 COM DESONERAÇÃO	85,06%	47,67%																																																						
SMOP EDIF	2019/07 COM DESONERAÇÃO	87,59%	48,84%																																																						
SMOP ILUM	2019/07 COM DESONERAÇÃO	86,12%	48,67%																																																						
SMOP INFRA	2019/07 COM DESONERAÇÃO	86,12%	48,67%																																																						
Composições Próprias	PRÓPRIA	0,00%	0,00%																																																						
LOCAL:	RAMALHETE - GENERAL SAMPAIO - CE																																																								
CLIENTE:	SECRETARIA DA EDUCAÇÃO DE GENERAL SAMPAIO -CE																																																								

ITEM	CÓDIGO	DESCRIÇÃO	FONTE	UNID	QUANTIDADE	PREÇO UNITÁRIO R\$	PREÇO TOTAL R\$
1	MANUTENÇÃO PREDIAL DA ESCOLA RAIMUNDO LESSA DOS SANTOS						R\$ 8.271,55
1.1	ESTRUTURA						R\$ 1.837,51
1.1.1	00007307	FUNDO ANTICORROSIVO PARA METAIS FERROSOS (ZARCAO)	SINAPI	L	3,00	R\$ 36,80	R\$ 110,40
1.1.2	00004783	PINTOR (HORISTA)	SINAPI	H	8,00	R\$ 17,61	R\$ 140,88
1.1.3	00006127	AUXILIAR DE PEDREIRO (HORISTA)	SINAPI	H	5,00	R\$ 12,99	R\$ 64,95
1.1.4	100480	ARGAMASSA TRAÇO 1:3 (EM VOLUME DE CIMENTO E AREIA MÉDIA ÚMIDA) COM ADIÇÃO DE IMPERMEABILIZANTE, PREPARO MANUAL. AF 08/2019	SINAPI	M3	0,95	R\$ 828,29	R\$ 786,88
1.1.5	00004750	PEDREIRO (HORISTA)	SINAPI	H	24,00	R\$ 17,61	R\$ 422,64
1.1.6	00006127	AUXILIAR DE PEDREIRO (HORISTA)	SINAPI	H	24,00	R\$ 12,99	R\$ 311,76
1.2	TELHADO						R\$ 1.349,70
1.2.1	I2045	TELHA CERÂMICA COLONIAL	SEINFRA	UN	550,00	R\$ 0,71	R\$ 390,50
1.2.2	00004750	PEDREIRO (HORISTA)	SINAPI	H	28,00	R\$ 17,61	R\$ 493,08
1.2.3	00006127	AUXILIAR DE PEDREIRO (HORISTA)	SINAPI	H	28,00	R\$ 12,99	R\$ 363,72
1.2.4	I0405	CAIBRO DE 2"x1"	SEINFRA	M	16,00	R\$ 6,40	R\$ 102,40
1.3	REVESTIMENTO						R\$ 2.488,50
1.3.1	C3121	REBOCO C/ ARGAMASSA DE CIMENTO E AREIA PENEIRADA, TRAÇO 1:6	SEINFRA	M2	52,50	R\$ 47,40	R\$ 2.488,50
1.4	PINTURA						R\$ 2.595,84
1.4.1	00035693	TINTA LATEX ACRILICA ECONOMICA, COR BRANCA	SINAPI	L	120,00	R\$ 12,24	R\$ 1.468,80
1.4.2	00004783	PINTOR (HORISTA)	SINAPI	H	64,00	R\$ 17,61	R\$ 1.127,04
VALOR BDI TOTAL:						R\$ 0,00	
VALOR ORÇAMENTO:						R\$ 8.271,55	
VALOR TOTAL:						R\$ 8.271,55	

PLANILHA ORÇAMENTÁRIA - CUSTO DIRETO

OBRA: MANUTENÇÃO PREDIAL DA ESCOLA RAIMUNDO LESSA DOS SANTOS
 DATA: 17/01/2025 BDI: 0,00%
 DESCRIÇÃO: MANUTENÇÃO PREDIAL DA ESCOLA RAIMUNDO LESSA DOS SANTOS
 LOCAL: RAMALHETE - GENERAL SAMPAIO - CE
 CLIENTE: SECRETARIA DA EDUCAÇÃO DE GENERAL SAMPAIO - CE



FORTE	VERSÃO	HORA	MES
CAEMA	2019/12	116,68%	-
DEOSP	2014 COM DESONERAÇÃO	93,90%	-
DER-MG	2022/04 COM DESONERAÇÃO	-	-
NOVACAP	2019/11 COM DESONERAÇÃO	-	-
SEINFRA	028.1 COM DESONERAÇÃO	84,44%	47,46%
SICRO 2	2016/11 COM DESONERAÇÃO	86,74%	-
SICRO NOVO	2024/19 COM DESONERAÇÃO	-	-
SINAPI	2024/12 COM DESONERAÇÃO	85,06%	47,67%
SMOP EDIF	2019/07 COM DESONERAÇÃO	87,59%	49,84%
SMOP LLUM	2019/07 COM DESONERAÇÃO	86,12%	48,67%
SMOP INFRA	2019/07 COM DESONERAÇÃO	86,12%	48,67%
Contribuição Própria		0,00%	0,00%

ITEM	CÓDIGO	DESCRIÇÃO	FONTE	UNIDADE	QTD	CUSTO DIRETO (R\$)			PREÇO UNITÁRIO (R\$)	PREÇO TOTAL (R\$)
						MÃO DE OBRA	MATERIAL	EQUIPAMENTO		
1		MANUTENÇÃO PREDIAL DA ESCOLA RAIMUNDO LESSA DOS SANTOS								R\$ 8.271,55
1.1		ESTRUTURA								R\$ 1.837,51
1.1.1	00007307	FUNDO ANTICORROSIVO PARA METAIS FERROSOS (ZARCAO)	SINAPI	L	3,00	R\$ 0,00	R\$ 36,80	R\$ 0,00	R\$ 36,80	R\$ 110,40
1.1.2	00004783	PINTOR (HORISTA)	SINAPI	H	8,00	R\$ 17,61	R\$ 0,00	R\$ 0,00	R\$ 17,61	R\$ 140,88
1.1.3	00006127	AUXILIAR DE PEDREIRO (HORISTA)	SINAPI	H	5,00	R\$ 12,99	R\$ 0,00	R\$ 0,00	R\$ 12,99	R\$ 64,95
1.1.4	100480	ARGAMASSA TRAÇO 1:3 (EM VOLUME DE CIMENTO E AREIA MÉDIA ÚMIDA) COM ADIÇÃO DE IMPERMEABILIZANTE, PREPARO MANUAL. AF_08/2019	SINAPI	M3	0,95	R\$ 109,48	R\$ 649,31	R\$ 0,00	R\$ 69,50	R\$ 786,88
1.1.5	00004750	PEDREIRO (HORISTA)	SINAPI	H	24,00	R\$ 17,61	R\$ 0,00	R\$ 0,00	R\$ 17,61	R\$ 422,64
1.1.6	00006127	AUXILIAR DE PEDREIRO (HORISTA)	SINAPI	H	24,00	R\$ 12,99	R\$ 0,00	R\$ 0,00	R\$ 12,99	R\$ 311,76
1.2		TELHADO								R\$ 1.349,70
1.2.1	I2045	TELHA CERÂMICA COLONIAL	SEINFRA	UN	550,00	R\$ 0,00	R\$ 0,71	R\$ 0,00	R\$ 0,71	R\$ 390,50
1.2.2	00004750	PEDREIRO (HORISTA)	SINAPI	H	28,00	R\$ 17,61	R\$ 0,00	R\$ 0,00	R\$ 17,61	R\$ 493,08
1.2.3	00006127	AUXILIAR DE PEDREIRO (HORISTA)	SINAPI	H	28,00	R\$ 12,99	R\$ 0,00	R\$ 0,00	R\$ 12,99	R\$ 363,72
1.2.4	I0405	CAIBRO DE 2"x1"	SEINFRA	M	16,00	R\$ 0,00	R\$ 6,40	R\$ 0,00	R\$ 6,40	R\$ 102,40
1.3		REVESTIMENTO								R\$ 2.488,50
1.3.1	C3121	REBOCO C/ ARGAMASSA DE CIMENTO E AREIA PENEIRADA, TRAÇO 1:6	SEINFRA	M2	52,50	R\$ 40,55	R\$ 6,85	R\$ 0,00	R\$ 47,40	R\$ 2.488,50
1.4		PINTURA								R\$ 2.595,84
1.4.1	00035693	TINTA LATEX ACRILICA ECONOMICA, COR BRANCA	SINAPI	L	120,00	R\$ 0,00	R\$ 12,24	R\$ 0,00	R\$ 12,24	R\$ 1.469,80
1.4.2	00004783	PINTOR (HORISTA)	SINAPI	H	64,00	R\$ 17,61	R\$ 0,00	R\$ 0,00	R\$ 17,61	R\$ 1.127,04

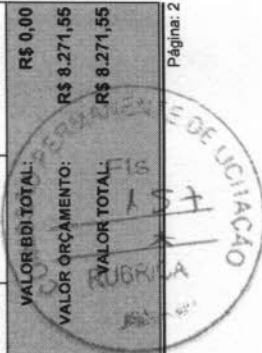
VALOR BDI TOTAL: R\$ 0,00									
VALOR ORÇAMENTO: R\$ 8.271,55									
VALOR TOTAL: R\$ 8.271,55									



RESUMO DO ORÇAMENTO

	OBRA: MANUTENÇÃO PREDIAL DA ESCOLA RAIMUNDO LESSA DOS SANTOS		DATA : 17/01/2025		BDI : 0,00%		
	DESCRIÇÃO: MANUTENÇÃO PREDIAL DA ESCOLA RAIMUNDO LESSA DOS SANTOS		FUNTE	VERSÃO	HORA	MES	
	LOCAL: RAMALHETE - GENERAL SAMPAIO - CE		CAEMA	2019/12	116,68%		
	CLIENTE: SECRETARIA DA EDUCAÇÃO DE GENERAL SAMPAIO -CE		DEOSP	2014 COM DESONERAÇÃO	93,90%		
			DER-MG	2022/04 COM DESONERAÇÃO			
		NOVACAP	2019/11 COM DESONERAÇÃO				
		SEINFRA	028.1 COM DESONERAÇÃO	86,44%	47,48%		
		SICRO 2	2016/11 COM DESONERAÇÃO	86,74%			
		SICRO NOVO	2024/10 COM DESONERAÇÃO				
		SINAPI	2024/12 COM DESONERAÇÃO	85,06%	47,67%		
		SMOP EDIF	2019/07 COM DESONERAÇÃO	87,59%	49,84%		
		SMOP ILUM	2019/07 COM DESONERAÇÃO	86,12%	48,67%		
		SMOP INFRA	2019/07 COM DESONERAÇÃO	86,12%	48,67%		
		Composição Program	PRÓPRIA	0,00%	0,00%		

	CÓDIGO	DESCRIÇÃO	PREÇO TOTAL	%
1		MANUTENÇÃO PREDIAL DA ESCOLA RAIMUNDO LESSA DOS SANTOS	R\$ 8.271,55	100,00%
		VALOR BDI TOTAL:	R\$ 0,00	100,00%
		VALOR ORÇAMENTO:	R\$ 8.271,55	
		VALOR TOTAL:	R\$ 8.271,55	

RELATÓRIO ANALÍTICO - COMPOSIÇÕES DE CUSTOS

	OBRA:	MANUTENÇÃO PREDIAL DA ESCOLA RAIMUNDO LESSA DOS SANTOS	DATA : 17/01/2025	BDI : 0,00%																																																							
	DESCRIÇÃO:	MANUTENÇÃO PREDIAL DA ESCOLA RAIMUNDO LESSA DOS SANTOS	<table border="1" style="width: 100%; border-collapse: collapse;"> <thead> <tr> <th>FUNTE</th> <th>VERSÃO</th> <th>HORA</th> <th>MES</th> </tr> </thead> <tbody> <tr> <td>CAEMA</td> <td>2019/12</td> <td>16,88%</td> <td></td> </tr> <tr> <td>DEOSP</td> <td>2014 COM DESONERAÇÃO</td> <td>93,90%</td> <td></td> </tr> <tr> <td>DER-MG</td> <td>2022/04 COM DESONERAÇÃO</td> <td></td> <td></td> </tr> <tr> <td>NOVACAP</td> <td>2019/11 COM DESONERAÇÃO</td> <td></td> <td></td> </tr> <tr> <td>SEINFRA</td> <td>028.1 COM DESONERAÇÃO</td> <td>84,44%</td> <td>47,48%</td> </tr> <tr> <td>SICRO 2</td> <td>2016/11 COM DESONERAÇÃO</td> <td>86,74%</td> <td></td> </tr> <tr> <td>SICRO NOVO</td> <td>2024/10 COM DESONERAÇÃO</td> <td></td> <td></td> </tr> <tr> <td>SINAPI</td> <td>2024/12 COM DESONERAÇÃO</td> <td>85,06%</td> <td>47,67%</td> </tr> <tr> <td>SMOP EDIF</td> <td>2019/07 COM DESONERAÇÃO</td> <td>87,58%</td> <td>49,84%</td> </tr> <tr> <td>SMOP ILLUM</td> <td>2019/07 COM DESONERAÇÃO</td> <td>86,12%</td> <td>48,67%</td> </tr> <tr> <td>SMOP INFRA</td> <td>2019/07 COM DESONERAÇÃO</td> <td>86,12%</td> <td>48,67%</td> </tr> <tr> <td>Composições Próprias</td> <td>PRÓPRIA</td> <td>0,00%</td> <td>0,00%</td> </tr> </tbody> </table>	FUNTE	VERSÃO	HORA	MES	CAEMA	2019/12	16,88%		DEOSP	2014 COM DESONERAÇÃO	93,90%		DER-MG	2022/04 COM DESONERAÇÃO			NOVACAP	2019/11 COM DESONERAÇÃO			SEINFRA	028.1 COM DESONERAÇÃO	84,44%	47,48%	SICRO 2	2016/11 COM DESONERAÇÃO	86,74%		SICRO NOVO	2024/10 COM DESONERAÇÃO			SINAPI	2024/12 COM DESONERAÇÃO	85,06%	47,67%	SMOP EDIF	2019/07 COM DESONERAÇÃO	87,58%	49,84%	SMOP ILLUM	2019/07 COM DESONERAÇÃO	86,12%	48,67%	SMOP INFRA	2019/07 COM DESONERAÇÃO	86,12%	48,67%	Composições Próprias	PRÓPRIA	0,00%	0,00%	LOCAL:	RAMALHETE - GENERAL SAMPAIO - CE		
	FUNTE	VERSÃO	HORA	MES																																																							
	CAEMA	2019/12	16,88%																																																								
DEOSP	2014 COM DESONERAÇÃO	93,90%																																																									
DER-MG	2022/04 COM DESONERAÇÃO																																																										
NOVACAP	2019/11 COM DESONERAÇÃO																																																										
SEINFRA	028.1 COM DESONERAÇÃO	84,44%	47,48%																																																								
SICRO 2	2016/11 COM DESONERAÇÃO	86,74%																																																									
SICRO NOVO	2024/10 COM DESONERAÇÃO																																																										
SINAPI	2024/12 COM DESONERAÇÃO	85,06%	47,67%																																																								
SMOP EDIF	2019/07 COM DESONERAÇÃO	87,58%	49,84%																																																								
SMOP ILLUM	2019/07 COM DESONERAÇÃO	86,12%	48,67%																																																								
SMOP INFRA	2019/07 COM DESONERAÇÃO	86,12%	48,67%																																																								
Composições Próprias	PRÓPRIA	0,00%	0,00%																																																								
CLIENTE:	SECRETARIA DA EDUCAÇÃO DE GENERAL SAMPAIO - CE																																																										

1.1.1. 00007307 FUNDO ANTICORROSIVO PARA METAIS FERROSOS (ZARCAO) (L)

Material	FUNTE	UNID	COEFICIENTE	PREÇO UNITÁRIO	TOTAL
00007307	FUNDO ANTICORROSIVO PARA METAIS FERROSOS (ZARCAO)	SINAPI	L	1,00000000	R\$ 36,80
TOTAL Material:					R\$ 36,80
VALOR:					R\$ 36,80

1.1.2. 00004783 PINTOR (HORISTA) (H)

Mão de Obra	FUNTE	UNID	COEFICIENTE	PREÇO UNITÁRIO	TOTAL
00004783	PINTOR (HORISTA)	SINAPI	H	1,00000000	R\$ 17,61
TOTAL Mão de Obra:					R\$ 17,61
VALOR:					R\$ 17,61

1.1.3. 00006127 AUXILIAR DE PEDREIRO (HORISTA) (H)

Mão de Obra	FUNTE	UNID	COEFICIENTE	PREÇO UNITÁRIO	TOTAL
00006127	AUXILIAR DE PEDREIRO (HORISTA)	SINAPI	H	1,00000000	R\$ 12,99
TOTAL Mão de Obra:					R\$ 12,99
VALOR:					R\$ 12,99

1.1.4. 100480 ARGAMASSA TRAÇO 1:3 (EM VOLUME DE CIMENTO E AREIA MÉDIA ÚMIDA) COM ADIÇÃO DE IMPERMEABILIZANTE, PREPARO MANUAL. AF_08/2019 (M3)

Material	FUNTE	UNID	COEFICIENTE	PREÇO UNITÁRIO	TOTAL
00000123	ADITIVO IMPERMEABILIZANTE DE PEGA NORMAL PARA ARGAMASSAS E CONCRETOS SEM ARMACAO, LIQUIDO E ISENTO DE CLORETOS	SINAPI	L	19,39000000	R\$ 8,00
00000370	AREIA MEDIA - POSTO JAZIDA/FORNECEDOR (RETIRADO NA JAZIDA, SEM TRANSPORTE)	SINAPI	M3	1,08000000	R\$ 130,00
00001379	CIMENTO PORTLAND COMPOSTO CP II-32	SINAPI	KG	484,67000000	R\$ 0,73
TOTAL Material:					R\$ 649,32
Mão de Obra com Encargos Complementares	FUNTE	UNID	COEFICIENTE	PREÇO UNITÁRIO	TOTAL
88316	SERVENTE COM ENCARGOS COMPLEMENTARES	SINAPI	H	8,90000000	R\$ 20,11
TOTAL Mão de Obra com Encargos Complementares:					R\$ 178,97
VALOR:					R\$ 828,29

1.1.5. 00004750 PEDREIRO (HORISTA) (H)

Mão de Obra	FUNTE	UNID	COEFICIENTE	PREÇO UNITÁRIO	TOTAL
00004750	PEDREIRO (HORISTA)	SINAPI	H	1,00000000	R\$ 17,61
TOTAL Mão de Obra:					R\$ 17,61

RELATÓRIO ANALÍTICO - COMPOSIÇÕES DE CUSTOS

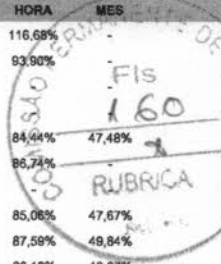
	OBRA:	MANUTENÇÃO PREDIAL DA ESCOLA RAIMUNDO LESSA DOS SANTOS	DATA : 17/01/2025	BDI : 0,00%																																																					
	DESCRIÇÃO:	MANUTENÇÃO PREDIAL DA ESCOLA RAIMUNDO LESSA DOS SANTOS	<table border="1" style="width: 100%; border-collapse: collapse;"> <tr> <th>FORTE</th> <th>VERSÃO</th> <th>HORA</th> <th>MES</th> </tr> <tr> <td>CAEMA</td> <td>2019/12</td> <td>116,68%</td> <td></td> </tr> <tr> <td>DEOSP</td> <td>2014 COM DESONERAÇÃO</td> <td>93,90%</td> <td></td> </tr> <tr> <td>DER-MG</td> <td>2022/04 COM DESONERAÇÃO</td> <td></td> <td></td> </tr> <tr> <td>NOVACAP</td> <td>2019/11 COM DESONERAÇÃO</td> <td></td> <td></td> </tr> <tr> <td>SEINFRA</td> <td>028.1 COM DESONERAÇÃO</td> <td>84,44%</td> <td>47,48%</td> </tr> <tr> <td>SICRO 2</td> <td>2016/11 COM DESONERAÇÃO</td> <td>86,74%</td> <td></td> </tr> <tr> <td>SICRO NOVO</td> <td>2024/10 COM DESONERAÇÃO</td> <td></td> <td></td> </tr> <tr> <td>SINAPI</td> <td>2024/12 COM DESONERAÇÃO</td> <td>85,06%</td> <td>47,67%</td> </tr> <tr> <td>SMOP EDIF</td> <td>2019/07 COM DESONERAÇÃO</td> <td>87,59%</td> <td>49,84%</td> </tr> <tr> <td>SMOP ILLUM</td> <td>2019/07 COM DESONERAÇÃO</td> <td>86,12%</td> <td>48,67%</td> </tr> <tr> <td>SMOP INFRA</td> <td>2019/07 COM DESONERAÇÃO</td> <td>86,12%</td> <td>48,67%</td> </tr> <tr> <td colspan="2">Composições Próprias</td> <td>PRÓPRIA</td> <td>0,00%</td> <td>0,00%</td> </tr> </table>	FORTE	VERSÃO	HORA	MES	CAEMA	2019/12	116,68%		DEOSP	2014 COM DESONERAÇÃO	93,90%		DER-MG	2022/04 COM DESONERAÇÃO			NOVACAP	2019/11 COM DESONERAÇÃO			SEINFRA	028.1 COM DESONERAÇÃO	84,44%	47,48%	SICRO 2	2016/11 COM DESONERAÇÃO	86,74%		SICRO NOVO	2024/10 COM DESONERAÇÃO			SINAPI	2024/12 COM DESONERAÇÃO	85,06%	47,67%	SMOP EDIF	2019/07 COM DESONERAÇÃO	87,59%	49,84%	SMOP ILLUM	2019/07 COM DESONERAÇÃO	86,12%	48,67%	SMOP INFRA	2019/07 COM DESONERAÇÃO	86,12%	48,67%	Composições Próprias		PRÓPRIA	0,00%	0,00%	
	FORTE	VERSÃO	HORA	MES																																																					
	CAEMA	2019/12	116,68%																																																						
	DEOSP	2014 COM DESONERAÇÃO	93,90%																																																						
DER-MG	2022/04 COM DESONERAÇÃO																																																								
NOVACAP	2019/11 COM DESONERAÇÃO																																																								
SEINFRA	028.1 COM DESONERAÇÃO	84,44%	47,48%																																																						
SICRO 2	2016/11 COM DESONERAÇÃO	86,74%																																																							
SICRO NOVO	2024/10 COM DESONERAÇÃO																																																								
SINAPI	2024/12 COM DESONERAÇÃO	85,06%	47,67%																																																						
SMOP EDIF	2019/07 COM DESONERAÇÃO	87,59%	49,84%																																																						
SMOP ILLUM	2019/07 COM DESONERAÇÃO	86,12%	48,67%																																																						
SMOP INFRA	2019/07 COM DESONERAÇÃO	86,12%	48,67%																																																						
Composições Próprias		PRÓPRIA	0,00%	0,00%																																																					
LOCAL:	RAMALHETE - GENERAL SAMPAIO - CE																																																								
CLIENTE:	SECRETARIA DA EDUCAÇÃO DE GENERAL SAMPAIO -CE																																																								
																																																									

VALOR:	R\$ 17,61
---------------	------------------

1.1.6. 00006127 AUXILIAR DE PEDREIRO (HORISTA) (H)

Mão de Obra	FORTE	UNID	COEFICIENTE	PREÇO UNITÁRIO	TOTAL
00006127	AUXILIAR DE PEDREIRO (HORISTA)	SINAPI	H	1,00000000	R\$ 12,99
TOTAL Mão de Obra:					R\$ 12,99
VALOR:					R\$ 12,99

1.2.1. I2045 TELHA CERÂMICA COLONIAL (UN)

Material	FORTE	UNID	COEFICIENTE	PREÇO UNITÁRIO	TOTAL
I2045	TELHA CERÂMICA COLONIAL	SEINFRA	UN	1,00000000	R\$ 0,7100
TOTAL Material:					R\$ 0,7100
VALOR:					R\$ 0,71

1.1.2. 00004750 PEDREIRO (HORISTA) (H)

Mão de Obra	FORTE	UNID	COEFICIENTE	PREÇO UNITÁRIO	TOTAL
00004750	PEDREIRO (HORISTA)	SINAPI	H	1,00000000	R\$ 17,61
TOTAL Mão de Obra:					R\$ 17,61
VALOR:					R\$ 17,61

2.3. 00006127 AUXILIAR DE PEDREIRO (HORISTA) (H)

Mão de Obra	FORTE	UNID	COEFICIENTE	PREÇO UNITÁRIO	TOTAL
00006127	AUXILIAR DE PEDREIRO (HORISTA)	SINAPI	H	1,00000000	R\$ 12,99
TOTAL Mão de Obra:					R\$ 12,99
VALOR:					R\$ 12,99

1.2.4. I0405 CAIBRO DE 2"x1" (M)

Material	FORTE	UNID	COEFICIENTE	PREÇO UNITÁRIO	TOTAL
I0405	CAIBRO DE 2"x1"	SEINFRA	M	1,00000000	R\$ 6,4000
TOTAL Material:					R\$ 6,4000
VALOR:					R\$ 6,40

1.3.1. C3121 REBOCO C/ ARGAMASSA DE CIMENTO E AREIA PENEIRADA, TRAÇO 1:6 (M2)

Mão de Obra	FORTE	UNID	COEFICIENTE	PREÇO UNITÁRIO	TOTAL
I2391	PEDREIRO	SEINFRA	H	0,60000000	R\$ 24,1600
TOTAL					R\$ 14,4960

RELATÓRIO ANALÍTICO - COMPOSIÇÕES DE CUSTOS

	OBRA:	MANUTENÇÃO PREDIAL DA ESCOLA RAIMUNDO LESSA DOS SANTOS	DATA : 17/01/2025	BDI : 0,00%	
	DESCRIÇÃO:	MANUTENÇÃO PREDIAL DA ESCOLA RAIMUNDO LESSA DOS SANTOS	FONTE	VERSÃO	
	LOCAL:	RAMALHETE - GENERAL SAMPAIO - CE	CAEMA	2019/12	HORA
	CLIENTE:	SECRETARIA DA EDUCAÇÃO DE GENERAL SAMPAIO -CE	DEOSP	2014 COM DESONERAÇÃO	MES
			DER-MG	2022/04 COM DESONERAÇÃO	
		NOVACAP	2019/11 COM DESONERAÇÃO		
		SEINFRA	028.1 COM DESONERAÇÃO		
		SICRO 2	2016/11 COM DESONERAÇÃO		
		SICRO NOVO	2024/10 COM DESONERAÇÃO		
		SINAPI	2024/12 COM DESONERAÇÃO		
		SMOP EDIF	2019/07 COM DESONERAÇÃO		
		SMOP ILUM	2019/07 COM DESONERAÇÃO		
		SMOP INFRA	2019/07 COM DESONERAÇÃO		
		Composições Próprias	PRÓPRIA		

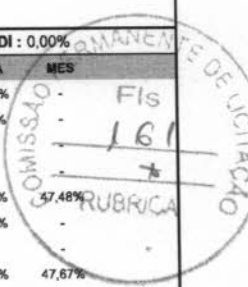

12543	SERVENTE	SEINFRA	H	0,60000000	R\$ 18,4600	R\$ 11,0760
TOTAL Mão de Obra:						R\$ 25,5720

Serviço	FONTE	UNID	COEFICIENTE	PREÇO UNITÁRIO	TOTAL
C4430	ARGAMASSA DE CIMENTO E AREIA PEN. TRAÇO 1:6	M3	0,02500000	R\$ 873,1900	R\$ 21,8298
TOTAL Serviço:					R\$ 21,8298
VALOR:					R\$ 47,40

1.4.1. 00035693 TINTA LATEX ACRILICA ECONOMICA, COR BRANCA (L)

Material	FONTE	UNID	COEFICIENTE	PREÇO UNITÁRIO	TOTAL
00035693	TINTA LATEX ACRILICA ECONOMICA, COR BRANCA	L	1,00000000	R\$ 12,24	R\$ 12,24
TOTAL Material:					R\$ 12,24
VALOR:					R\$ 12,24

1.4.2. 00004783 PINTOR (HORISTA) (H)

Mão de Obra	FONTE	UNID	COEFICIENTE	PREÇO UNITÁRIO	TOTAL
00004783	PINTOR (HORISTA)	H	1,00000000	R\$ 17,61	R\$ 17,61
TOTAL Mão de Obra:					R\$ 17,61
VALOR:					R\$ 17,61

RELATÓRIO ANALÍTICO - COMPOSIÇÕES AUXILIARES

	OBRA:	MANUTENÇÃO PREDIAL DA ESCOLA RAIMUNDO LESSA DOS SANTOS	DATA : 17/01/2025	BDI : 0,00%																																																					
	DESCRIÇÃO:	MANUTENÇÃO PREDIAL DA ESCOLA RAIMUNDO LESSA DOS SANTOS	<table border="1" style="width: 100%; border-collapse: collapse;"> <thead> <tr> <th>FUNTE</th> <th>VERSÃO</th> <th>HORA</th> <th>MES</th> </tr> </thead> <tbody> <tr> <td>CAEMA</td> <td>2019/12</td> <td>116,68%</td> <td>-</td> </tr> <tr> <td>DEOSP</td> <td>2014 COM DESONERAÇÃO</td> <td>93,90%</td> <td>-</td> </tr> <tr> <td>DER-MG</td> <td>2022/04 COM DESONERAÇÃO</td> <td>-</td> <td>-</td> </tr> <tr> <td>NOVACAP</td> <td>2019/11 COM DESONERAÇÃO</td> <td>-</td> <td>-</td> </tr> <tr> <td>SEINFRA</td> <td>028.1 COM DESONERAÇÃO</td> <td>84,44%</td> <td>-</td> </tr> <tr> <td>SICRO 2</td> <td>2016/11 COM DESONERAÇÃO</td> <td>86,74%</td> <td>-</td> </tr> <tr> <td>SICRO NOVO</td> <td>2024/10 COM DESONERAÇÃO</td> <td>-</td> <td>-</td> </tr> <tr> <td>SINAPI</td> <td>2024/12 COM DESONERAÇÃO</td> <td>85,06%</td> <td>47,67%</td> </tr> <tr> <td>SMOP EDIF</td> <td>2019/07 COM DESONERAÇÃO</td> <td>87,58%</td> <td>49,84%</td> </tr> <tr> <td>SMOP ILUM</td> <td>2019/07 COM DESONERAÇÃO</td> <td>86,12%</td> <td>48,67%</td> </tr> <tr> <td>SMOP INFRA</td> <td>2019/07 COM DESONERAÇÃO</td> <td>86,12%</td> <td>48,67%</td> </tr> <tr> <td>Composições Próprias</td> <td>PRÓPRIA</td> <td>0,00%</td> <td>0,00%</td> </tr> </tbody> </table>	FUNTE	VERSÃO	HORA	MES	CAEMA	2019/12	116,68%	-	DEOSP	2014 COM DESONERAÇÃO	93,90%	-	DER-MG	2022/04 COM DESONERAÇÃO	-	-	NOVACAP	2019/11 COM DESONERAÇÃO	-	-	SEINFRA	028.1 COM DESONERAÇÃO	84,44%	-	SICRO 2	2016/11 COM DESONERAÇÃO	86,74%	-	SICRO NOVO	2024/10 COM DESONERAÇÃO	-	-	SINAPI	2024/12 COM DESONERAÇÃO	85,06%	47,67%	SMOP EDIF	2019/07 COM DESONERAÇÃO	87,58%	49,84%	SMOP ILUM	2019/07 COM DESONERAÇÃO	86,12%	48,67%	SMOP INFRA	2019/07 COM DESONERAÇÃO	86,12%	48,67%	Composições Próprias	PRÓPRIA	0,00%	0,00%	LOCAL:	RAMALHETE - GENERAL SAMPAIO - CE
	FUNTE	VERSÃO	HORA	MES																																																					
	CAEMA	2019/12	116,68%	-																																																					
DEOSP	2014 COM DESONERAÇÃO	93,90%	-																																																						
DER-MG	2022/04 COM DESONERAÇÃO	-	-																																																						
NOVACAP	2019/11 COM DESONERAÇÃO	-	-																																																						
SEINFRA	028.1 COM DESONERAÇÃO	84,44%	-																																																						
SICRO 2	2016/11 COM DESONERAÇÃO	86,74%	-																																																						
SICRO NOVO	2024/10 COM DESONERAÇÃO	-	-																																																						
SINAPI	2024/12 COM DESONERAÇÃO	85,06%	47,67%																																																						
SMOP EDIF	2019/07 COM DESONERAÇÃO	87,58%	49,84%																																																						
SMOP ILUM	2019/07 COM DESONERAÇÃO	86,12%	48,67%																																																						
SMOP INFRA	2019/07 COM DESONERAÇÃO	86,12%	48,67%																																																						
Composições Próprias	PRÓPRIA	0,00%	0,00%																																																						
CLIENTE:	SECRETARIA DA EDUCAÇÃO DE GENERAL SAMPAIO - CE																																																								

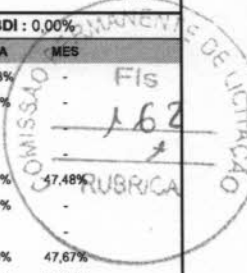

C4430 ARGAMASSA DE CIMENTO E AREIA PEN. TRAÇO 1:6 (M3)

Material	FUNTE	UNID	COEFICIENTE	PREÇO UNITÁRIO	TOTAL
I0109 AREIA MEDIA	SEINFRA	M3	1,21600000	R\$ 83,5800	R\$ 101,6333
I0805 CIMENTO PORTLAND	SEINFRA	KG	243,00000000	R\$ 0,7100	R\$ 172,5300
TOTAL Material:					R\$ 274,1633

Mão de Obra	FUNTE	UNID	COEFICIENTE	PREÇO UNITÁRIO	TOTAL
I2543 SERVENTE	SEINFRA	H	32,45000000	R\$ 18,4600	R\$ 599,0270
TOTAL Mão de Obra:					R\$ 599,0270
VALOR:					R\$ 873,19

95378 CURSO DE CAPACITAÇÃO PARA SERVENTE (ENCARGOS COMPLEMENTARES) - HORISTA (H)

Mão de Obra	FUNTE	UNID	COEFICIENTE	PREÇO UNITÁRIO	TOTAL
00006111 SERVENTE DE OBRAS (HORISTA)	SINAPI	H	0,02442000	R\$ 12,01	R\$ 0,29
TOTAL Mão de Obra:					R\$ 0,29
VALOR:					R\$ 0,29

88316 SERVENTE COM ENCARGOS COMPLEMENTARES (H)

Encargos Complementares	FUNTE	UNID	COEFICIENTE	PREÇO UNITÁRIO	TOTAL
00037370 ALIMENTACAO - HORISTA (COLETADO CAIXA - ENCARGOS COMPLEMENTARES)	SINAPI	H	1,00000000	R\$ 3,39	R\$ 3,39
00043491 EPI - FAMILIA SERVENTE - HORISTA (ENCARGOS COMPLEMENTARES - COLETADO CAIXA)	SINAPI	H	1,00000000	R\$ 1,33	R\$ 1,33
00037372 EXAMES - HORISTA (COLETADO CAIXA - ENCARGOS COMPLEMENTARES)	SINAPI	H	1,00000000	R\$ 1,34	R\$ 1,34
00043467 FERRAMENTAS - FAMILIA SERVENTE - HORISTA (ENCARGOS COMPLEMENTARES - COLETADO CAIXA)	SINAPI	H	1,00000000	R\$ 0,61	R\$ 0,61
00037373 SEGURO - HORISTA (COLETADO CAIXA - ENCARGOS COMPLEMENTARES)	SINAPI	H	1,00000000	R\$ 0,04	R\$ 0,04
00037371 TRANSPORTE - HORISTA (COLETADO CAIXA - ENCARGOS COMPLEMENTARES)	SINAPI	H	1,00000000	R\$ 1,10	R\$ 1,10
TOTAL Encargos Complementares:					R\$ 7,81

Mão de Obra	FUNTE	UNID	COEFICIENTE	PREÇO UNITÁRIO	TOTAL
00006111 SERVENTE DE OBRAS (HORISTA)	SINAPI	H	1,00000000	R\$ 12,01	R\$ 12,01
TOTAL Mão de Obra:					R\$ 12,01

Serviço	FUNTE	UNID	COEFICIENTE	PREÇO UNITÁRIO	TOTAL
95378 CURSO DE CAPACITAÇÃO PARA SERVENTE (ENCARGOS COMPLEMENTARES) - HORISTA	SINAPI	H	1,00000000	R\$ 0,29	R\$ 0,29
TOTAL Serviço:					R\$ 0,29
VALOR:					R\$ 20,11

ORÇAMENTO - CURVA ABC DE SERVIÇOS

DATA : 17/01/2025

VERSÃO

HORA

MES

BDI : 0,00%

ORÇAMENTO	VERSÃO	HORA	MES
MANUTENÇÃO PREDIAL DA ESCOLA RAIMUNDO LESSA DOS SANTOS	2019/12	116,68%	-
MANUTENÇÃO PREDIAL DA ESCOLA RAIMUNDO LESSA DOS SANTOS	2014 COM DESONERAÇÃO	93,90%	-
RAMALHETE - GENERAL SAMPAIO - CE	2022/04 COM DESONERAÇÃO	-	-
SECRETARIA DA EDUCAÇÃO DE GENERAL SAMPAIO -CE	2019/11 COM DESONERAÇÃO	-	-
	028,1 COM DESONERAÇÃO	84,44%	47,48%
	2018/11 COM DESONERAÇÃO	86,74%	-
	2024/10 COM DESONERAÇÃO	-	-
	2024/12 COM DESONERAÇÃO	85,08%	47,67%
	2019/07 COM DESONERAÇÃO	87,59%	49,84%
	2019/07 COM DESONERAÇÃO	86,12%	48,67%
	2019/07 COM DESONERAÇÃO	86,12%	48,67%
	PROPRIA	0,00%	0,00%

CÓDIGO	DESCRIÇÃO	FONTE	TIPO	UNIDADE	QUANTIDADE	PREÇO UNITÁRIO	PREÇO TOTAL	%	ACUMUL. %	CL
C3121	REBOCO C/ ARGAMASSA DE CIMENTO E AREIA PENEIRADA, TRAÇO 1:6	SEINFRA	Serviço	M2	52,50	R\$ 47,40	R\$ 2.488,50	30,09%	30,09%	A
00035693	TINTA LATEX ACRILICA ECONOMICA, COR BRANCA	SINAPI	Material	L	120,00	R\$ 12,24	R\$ 1.468,80	17,76%	47,84%	A
00004783	PINTOR (HORISTA)	SINAPI	Mão de Obra	H	72,00	R\$ 17,61	R\$ 1.267,92	15,33%	63,17%	B
00004750	PEDREIRO (HORISTA)	SINAPI	Mão de Obra	H	52,00	R\$ 17,61	R\$ 915,72	11,07%	74,24%	B
100480	ARGAMASSA TRAÇO 1:3 (EM VOLUME DE CIMENTO E AREIA MÉDIA ÚMIDA) COM ADIÇÃO DE IMPERMEABILIZANTE, PREPARO MANUAL. AF_08/2019	SINAPI	Serviço	M3	0,95	R\$ 828,29	R\$ 786,88	9,51%	83,75%	C
00006127	AUXILIAR DE PEDREIRO (HORISTA)	SINAPI	Mão de Obra	H	57,00	R\$ 12,99	R\$ 740,43	8,95%	92,71%	C
12045	TELHA CERÂMICA COLONIAL	SEINFRA	Material	UN	550,00	R\$ 0,71	R\$ 390,50	4,72%	97,43%	C
00007307	FUNDO ANTICORROSIVO PARA METAIS FERROSOS (ZARCAO)	SINAPI	Material	L	3,00	R\$ 36,80	R\$ 110,40	1,33%	98,76%	C
10405	CAIBRO DE 2"x1"	SEINFRA	Material	M	16,00	R\$ 6,40	R\$ 102,40	1,24%	100,00%	C

Subtotal até 100,00%: R\$ 8.271,55

Outros: R\$ 0,00

Valor total do Orçamento: R\$ 8.271,55



ORÇAMENTO - CURVA ABC DE INSUMOS

OBRA: MANUTENÇÃO PREDIAL DA ESCOLA RAIMUNDO LESSA DOS SANTOS

DESCRIÇÃO: MANUTENÇÃO PREDIAL DA ESCOLA RAIMUNDO LESSA DOS SANTOS

LOCAL: RAMALHETE - GENERAL SAMPAIO - CE

CLIENTE: SECRETARIA DA EDUCAÇÃO DE GENERAL SAMPAIO -CE

DATA : 17/01/2025 BDI : 0,00%

VERSÃO 2019/12 HORA MES

CAEMA 116,68%

DEOSP 2014 COM DESONERAÇÃO 93,90%

DER-MG 2022/04 COM DESONERAÇÃO

NOVACAP 2019/11 COM DESONERAÇÃO

SEINFRA 028.1 COM DESONERAÇÃO 84,44%

SICRO 2 2016/11 COM DESONERAÇÃO 86,74%

SICRO NOVO 2024/10 COM DESONERAÇÃO

SINAPI 2024/12 COM DESONERAÇÃO 85,06%

SMOP EDIF 2019/07 COM DESONERAÇÃO 87,59%

SMOP ILLUM 2019/07 COM DESONERAÇÃO 86,12%

SMOP INFRA 2019/07 COM DESONERAÇÃO 86,12%

Composições Próprias 0,00%

CÓDIGO	DESCRIÇÃO	FONTE	TIPO	UNIDADE	QUANTIDADE	PREÇO UNITÁRIO	PREÇO TOTAL	%	ACUMUL. %	CL
00035693	TINTA LATEX ACRILICA ECONOMICA, COR BRANCA	SINAPI	Material	L	120,00	R\$ 12,24	R\$ 1.468,80	17,76%	17,76%	A
12543	SERVENTE	SEINFRA	Mão de Obra	H	74,09	R\$ 18,46	R\$ 1.367,71	16,54%	34,29%	A
00004783	PINTOR (HORISTA)	SINAPI	Mão de Obra	H	72,00	R\$ 17,61	R\$ 1.267,92	15,33%	49,62%	A
00004750	PEDREIRO (HORISTA)	SINAPI	Mão de Obra	H	52,00	R\$ 17,61	R\$ 915,72	11,07%	60,69%	B
12391	PEDREIRO	SEINFRA	Mão de Obra	H	31,50	R\$ 24,16	R\$ 761,04	9,20%	69,89%	B
00006127	AUXILIAR DE PEDREIRO (HORISTA)	SINAPI	Mão de Obra	H	57,00	R\$ 12,99	R\$ 740,43	8,95%	78,84%	B
12045	TELHA CERÂMICA COLONIAL	SEINFRA	Material	UN	550,00	R\$ 0,71	R\$ 390,50	4,72%	83,56%	C
00001379	CIMENTO PORTLAND COMPOSTO CP II-32	SINAPI	Material	KG	460,44	R\$ 0,73	R\$ 336,12	4,06%	87,63%	C
10805	CIMENTO PORTLAND	SEINFRA	Material	KG	318,94	R\$ 0,71	R\$ 226,45	2,74%	90,37%	C
00000123	ADITIVO IMPERMEABILIZANTE DE PEGA NORMAL PARA ARGAMASSAS E CONCRETOS SEM ARMACAO, LIQUIDO E ISENTO DE CLORETOS	SINAPI	Material	L	18,42	R\$ 8,00	R\$ 147,36	1,78%	92,15%	C
10109	AREIA MEDIA	SEINFRA	Material	M3	1,60	R\$ 83,58	R\$ 133,39	1,61%	93,76%	C
00000370	AREIA MEDIA - POSTO JAZIDA/FORNECEDOR (RETIRADO NA JAZIDA, SEM TRANSPORTE)	SINAPI	Material	M3	1,03	R\$ 130,00	R\$ 133,38	1,61%	95,37%	C
00007307	FUNDO ANTICORROSIVO PARA METAIS FERROSOS (ZARCAO)	SINAPI	Material	L	3,00	R\$ 36,80	R\$ 110,40	1,33%	96,71%	C
00006111	SERVENTE DE OBRAS (HORISTA)	SINAPI	Mão de Obra	H	8,66	R\$ 12,01	R\$ 104,02	1,26%	97,97%	C
10405	CAIBRO DE 2"x1"	SEINFRA	Material	M	16,00	R\$ 6,40	R\$ 102,40	1,24%	99,20%	C
00037370	ALIMENTACAO - HORISTA (COLETADO CAIXA - ENCARGOS COMPLEMENTARES)	SINAPI	Encargos	H	8,46	R\$ 3,39	R\$ 28,66	0,35%	99,55%	C
00037372	EXAMES - HORISTA (COLETADO CAIXA - ENCARGOS COMPLEMENTARES)	SINAPI	Encargos	H	8,46	R\$ 1,34	R\$ 11,33	0,14%	99,69%	C
00043491	EPI - FAMILIA SERVENTE - HORISTA (ENCARGOS COMPLEMENTARES - COLETADO CAIXA)	SINAPI	Encargos	H	8,46	R\$ 1,33	R\$ 11,25	0,14%	99,82%	C
00037371	TRANSPORTE - HORISTA (COLETADO CAIXA - ENCARGOS COMPLEMENTARES)	SINAPI	Encargos	H	8,46	R\$ 1,10	R\$ 9,30	0,11%	99,94%	C
00043467	FERRAMENTAS - FAMILIA SERVENTE - HORISTA (ENCARGOS COMPLEMENTARES - COLETADO CAIXA)	SINAPI	Encargos	H	8,46	R\$ 0,61	R\$ 5,16	0,06%	100,00%	C
00037373	SEGURO - HORISTA (COLETADO CAIXA - ENCARGOS COMPLEMENTARES)	SINAPI	Encargos	H	8,46	R\$ 0,34	R\$ 0,34	0,00%	100,00%	C

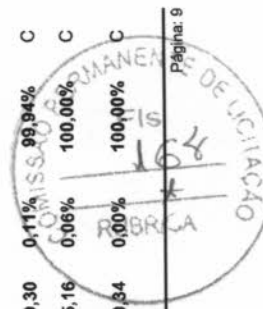

Subtotal até 100,00%% R\$ 8.271,68
Outros -R\$ 0,13
Valor total do Orçamento R\$ 8.271,55



CRONOGRAMA FÍSICO-FINANCEIRO

	OBRA:	MANUTENÇÃO PREDIAL DA ESCOLA RAIMUNDO LESSA DOS SANTOS	DATA : 17/01/2025	BDI : 0,00%																																																																		
	DESCRIÇÃO:	MANUTENÇÃO PREDIAL DA ESCOLA RAIMUNDO LESSA DOS SANTOS	<table border="1" style="width: 100%; border-collapse: collapse;"> <thead> <tr> <th>FUNTE</th> <th>VERSÃO</th> <th>HORA</th> <th>MES</th> <th>FIS</th> </tr> </thead> <tbody> <tr> <td>CAEMA</td> <td>2019/12</td> <td>116,68%</td> <td></td> <td></td> </tr> <tr> <td>DEOSP</td> <td>2014 COM DESONERAÇÃO</td> <td>93,90%</td> <td></td> <td></td> </tr> <tr> <td>DER-MG</td> <td>2022/04 COM DESONERAÇÃO</td> <td>-</td> <td></td> <td></td> </tr> <tr> <td>NOVACAP</td> <td>2019/11 COM DESONERAÇÃO</td> <td>-</td> <td></td> <td></td> </tr> <tr> <td>SEINFRA</td> <td>028.1 COM DESONERAÇÃO</td> <td>84,44%</td> <td>47,48%</td> <td></td> </tr> <tr> <td>SICRO 2</td> <td>2016/11 COM DESONERAÇÃO</td> <td>86,74%</td> <td></td> <td></td> </tr> <tr> <td>SICRO NOVO</td> <td>2024/10 COM DESONERAÇÃO</td> <td>-</td> <td></td> <td></td> </tr> <tr> <td>SINAPI</td> <td>2024/12 COM DESONERAÇÃO</td> <td>85,06%</td> <td>47,67%</td> <td></td> </tr> <tr> <td>SMOP EDIF</td> <td>2019/07 COM DESONERAÇÃO</td> <td>87,58%</td> <td>49,84%</td> <td></td> </tr> <tr> <td>SMOP ILUM</td> <td>2019/07 COM DESONERAÇÃO</td> <td>86,12%</td> <td>48,67%</td> <td></td> </tr> <tr> <td>SMOP INFRA</td> <td>2019/07 COM DESONERAÇÃO</td> <td>86,12%</td> <td>48,67%</td> <td></td> </tr> <tr> <td>Composições Próprias</td> <td>PRÓPRIA</td> <td>0,00%</td> <td>0,00%</td> <td></td> </tr> </tbody> </table>	FUNTE	VERSÃO	HORA	MES	FIS	CAEMA	2019/12	116,68%			DEOSP	2014 COM DESONERAÇÃO	93,90%			DER-MG	2022/04 COM DESONERAÇÃO	-			NOVACAP	2019/11 COM DESONERAÇÃO	-			SEINFRA	028.1 COM DESONERAÇÃO	84,44%	47,48%		SICRO 2	2016/11 COM DESONERAÇÃO	86,74%			SICRO NOVO	2024/10 COM DESONERAÇÃO	-			SINAPI	2024/12 COM DESONERAÇÃO	85,06%	47,67%		SMOP EDIF	2019/07 COM DESONERAÇÃO	87,58%	49,84%		SMOP ILUM	2019/07 COM DESONERAÇÃO	86,12%	48,67%		SMOP INFRA	2019/07 COM DESONERAÇÃO	86,12%	48,67%		Composições Próprias	PRÓPRIA	0,00%	0,00%			
	FUNTE	VERSÃO	HORA	MES	FIS																																																																	
	CAEMA	2019/12	116,68%																																																																			
	DEOSP	2014 COM DESONERAÇÃO	93,90%																																																																			
DER-MG	2022/04 COM DESONERAÇÃO	-																																																																				
NOVACAP	2019/11 COM DESONERAÇÃO	-																																																																				
SEINFRA	028.1 COM DESONERAÇÃO	84,44%	47,48%																																																																			
SICRO 2	2016/11 COM DESONERAÇÃO	86,74%																																																																				
SICRO NOVO	2024/10 COM DESONERAÇÃO	-																																																																				
SINAPI	2024/12 COM DESONERAÇÃO	85,06%	47,67%																																																																			
SMOP EDIF	2019/07 COM DESONERAÇÃO	87,58%	49,84%																																																																			
SMOP ILUM	2019/07 COM DESONERAÇÃO	86,12%	48,67%																																																																			
SMOP INFRA	2019/07 COM DESONERAÇÃO	86,12%	48,67%																																																																			
Composições Próprias	PRÓPRIA	0,00%	0,00%																																																																			
LOCAL:	RAMALHETE - GENERAL SAMPAIO - CE																																																																					
CLIENTE:	SECRETARIA DA EDUCAÇÃO DE GENERAL SAMPAIO -CE																																																																					

COMISSÃO PERMANENTE DE LICITAÇÃO
 FIS
 166
 RUBRICA

ITEM	DESCRIÇÃO	VALOR (R\$)	MÊS 1	MÊS 2	MÊS 3	Total parcela
1	MANUTENÇÃO PREDIAL DA ESCOLA RAIMUNDO LESSA DOS SANTOS	R\$ 8.271,55	100,00 %			100,00 %
			R\$ 8.271,55			R\$ 8.271,55
		R\$ 8.271,55	R\$ 8.271,55	R\$ 0,00	R\$ 0,00	R\$ 8.271,55
		R\$ 8.271,55	R\$ 8.271,55	R\$ 8.271,55	R\$ 8.271,55	R\$ 8.271,55

CRONOGRAMA FÍSICO DE INSUMOS

	OBRA:	MANUTENÇÃO PREDIAL DA ESCOLA RAIMUNDO LESSA DOS SANTOS	DATA : 17/01/2025	BDI : 0,00%																																																				
	DESCRIÇÃO:	MANUTENÇÃO PREDIAL DA ESCOLA RAIMUNDO LESSA DOS SANTOS	<table border="1" style="width: 100%; border-collapse: collapse;"> <thead> <tr> <th>FORTE</th> <th>VERSÃO</th> <th>HORA</th> <th>MES</th> </tr> </thead> <tbody> <tr> <td>CAEMA</td> <td>2019/12</td> <td>116,68%</td> <td></td> </tr> <tr> <td>DEOSP</td> <td>2014 COM DESONERAÇÃO</td> <td>93,90%</td> <td></td> </tr> <tr> <td>DER-MG</td> <td>2022/04 COM DESONERAÇÃO</td> <td>-</td> <td></td> </tr> <tr> <td>NOVACAP</td> <td>2019/11 COM DESONERAÇÃO</td> <td>-</td> <td></td> </tr> <tr> <td>SEINFRA</td> <td>028.1 COM DESONERAÇÃO</td> <td>84,44%</td> <td>47,48%</td> </tr> <tr> <td>SICRO 2</td> <td>2016/11 COM DESONERAÇÃO</td> <td>86,74%</td> <td></td> </tr> <tr> <td>SICRO NOVO</td> <td>2024/10 COM DESONERAÇÃO</td> <td>-</td> <td></td> </tr> <tr> <td>SINAPI</td> <td>2024/12 COM DESONERAÇÃO</td> <td>85,06%</td> <td>47,67%</td> </tr> <tr> <td>SMOP EDIF</td> <td>2019/07 COM DESONERAÇÃO</td> <td>87,58%</td> <td>49,84%</td> </tr> <tr> <td>SMOP ILLUM</td> <td>2019/07 COM DESONERAÇÃO</td> <td>86,12%</td> <td>48,67%</td> </tr> <tr> <td>SMOP INFRA</td> <td>2019/07 COM DESONERAÇÃO</td> <td>86,12%</td> <td>48,67%</td> </tr> <tr> <td>Composições Próprias</td> <td>PRÓPRIA</td> <td>0,00%</td> <td>0,00%</td> </tr> </tbody> </table>	FORTE	VERSÃO	HORA	MES	CAEMA	2019/12	116,68%		DEOSP	2014 COM DESONERAÇÃO	93,90%		DER-MG	2022/04 COM DESONERAÇÃO	-		NOVACAP	2019/11 COM DESONERAÇÃO	-		SEINFRA	028.1 COM DESONERAÇÃO	84,44%	47,48%	SICRO 2	2016/11 COM DESONERAÇÃO	86,74%		SICRO NOVO	2024/10 COM DESONERAÇÃO	-		SINAPI	2024/12 COM DESONERAÇÃO	85,06%	47,67%	SMOP EDIF	2019/07 COM DESONERAÇÃO	87,58%	49,84%	SMOP ILLUM	2019/07 COM DESONERAÇÃO	86,12%	48,67%	SMOP INFRA	2019/07 COM DESONERAÇÃO	86,12%	48,67%	Composições Próprias	PRÓPRIA	0,00%	0,00%	
	FORTE	VERSÃO	HORA	MES																																																				
	CAEMA	2019/12	116,68%																																																					
DEOSP	2014 COM DESONERAÇÃO	93,90%																																																						
DER-MG	2022/04 COM DESONERAÇÃO	-																																																						
NOVACAP	2019/11 COM DESONERAÇÃO	-																																																						
SEINFRA	028.1 COM DESONERAÇÃO	84,44%	47,48%																																																					
SICRO 2	2016/11 COM DESONERAÇÃO	86,74%																																																						
SICRO NOVO	2024/10 COM DESONERAÇÃO	-																																																						
SINAPI	2024/12 COM DESONERAÇÃO	85,06%	47,67%																																																					
SMOP EDIF	2019/07 COM DESONERAÇÃO	87,58%	49,84%																																																					
SMOP ILLUM	2019/07 COM DESONERAÇÃO	86,12%	48,67%																																																					
SMOP INFRA	2019/07 COM DESONERAÇÃO	86,12%	48,67%																																																					
Composições Próprias	PRÓPRIA	0,00%	0,00%																																																					
LOCAL:	RAMALHETE - GENERAL SAMPAIO - CE																																																							
CLIENTE:	SECRETARIA DA EDUCAÇÃO DE GENERAL SAMPAIO -CE																																																							

CÓDIGO	DESCRIÇÃO	UNIDADE	QTD. MÊS 1	QTD. MÊS 2	QTD. MÊS 3	TOTAL
00000123	ADITIVO IMPERMEABILIZANTE DE PEGA NORMAL PARA ARGAMASSAS E CONCRETOS SEM ARMACAO, LIQUIDO E ISENTO DE CLORETOS	L	18,42050000			18,42050000
00000370	AREIA MEDIA - POSTO JAZIDA/FORNECEDOR (RETIRADO NA JAZIDA, SEM TRANSPORTE)	M3	1,02600000			1,02600000
00001379	CIMENTO PORTLAND COMPOSTO CP II-32	KG	460,43650000			460,43650000
00004750	PEDREIRO (HORISTA)	H	52,00000000			52,00000000
00004783	PINTOR (HORISTA)	H	72,00000000			72,00000000
00006111	SERVENTE DE OBRAS (HORISTA)	H	8,66147110			8,66147110
00006127	AUXILIAR DE PEDREIRO (HORISTA)	H	57,00000000			57,00000000
00007307	FUNDO ANTICORROSIVO PARA METAIS FERROSOS (ZARCAO)	L	3,00000000			3,00000000
00035693	TINTA LATEX ACRILICA ECONOMICA, COR BRANCA	L	120,00000000			120,00000000
00037370	ALIMENTACAO - HORISTA (COLETADO CAIXA - ENCARGOS COMPLEMENTARES)	H	8,45500000			8,45500000
00037371	TRANSPORTE - HORISTA (COLETADO CAIXA - ENCARGOS COMPLEMENTARES)	H	8,45500000			8,45500000
00037372	EXAMES - HORISTA (COLETADO CAIXA - ENCARGOS COMPLEMENTARES)	H	8,45500000			8,45500000
00037373	SEGURO - HORISTA (COLETADO CAIXA - ENCARGOS COMPLEMENTARES)	H	8,45500000			8,45500000
00043467	FERRAMENTAS - FAMILIA SERVENTE - HORISTA (ENCARGOS COMPLEMENTARES - COLETADO CAIXA)	H	8,45500000			8,45500000
00043491	EPI - FAMILIA SERVENTE - HORISTA (ENCARGOS COMPLEMENTARES - COLETADO CAIXA)	H	8,45500000			8,45500000
I0109	AREIA MEDIA	M3	1,59600000			1,59600000
I0405	CAIBRO DE 2"x1"	M	16,00000000			16,00000000
I0805	CIMENTO PORTLAND	KG	318,93750000			318,93750000
I2045	TELHA CERÂMICA COLONIAL	UN	550,00000000			550,00000000
I2391	PEDREIRO	H	31,50000000			31,50000000
I2543	SERVENTE	H	74,09062500			74,09062500

TABELA DE ENCARGOS SOCIAIS

OBRA:	MANUTENÇÃO PREDIAL DA ESCOLA RAIMUNDO LESSA DOS SANTOS	DATA : 17/01/2025	BDI : 0,00%
DESCRIÇÃO:	MANUTENÇÃO PREDIAL DA ESCOLA RAIMUNDO LESSA DOS SANTOS	FORTE	VERSÃO
LOCAL:	RAMALHETE - GENERAL SAMPAIO - CE	CAEMA	2019/12
CLIENTE:	SECRETARIA DA EDUCAÇÃO DE GENERAL SAMPAIO -CE	DEOSP	2014 COM DESONERAÇÃO
		DER-MG	2022/04 COM DESONERAÇÃO
		NOVACAP	2019/11 COM DESONERAÇÃO
		SEINFRA	028.1 COM DESONERAÇÃO
		SICRO 2	2016/11 COM DESONERAÇÃO
		SICRO NOVO	2024/10 COM DESONERAÇÃO
		SINAPI	2024/12 COM DESONERAÇÃO
		SMOP EDIF	2019/07 COM DESONERAÇÃO
		SMOP ILLUM	2019/07 COM DESONERAÇÃO
		SMOP INFRA	2019/07 COM DESONERAÇÃO
		Composições Próprias	PROPRIA

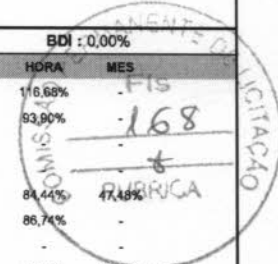

COD	DESCRIÇÃO	HORISTA %	MENSALISTA %
A	GRUPO A		
A1	INSS	20,00%	20,00%
A2	SESI	1,50%	1,50%
A3	SENAI	1,00%	1,00%
A4	INCRA	0,20%	0,20%
A5	SEBRAE	0,60%	0,60%
A6	Salário Educação	2,50%	2,50%
A7	Seguro Contra Acidentes de Trabalho	3,00%	3,00%
A8	FGTS	8,00%	8,00%
A9	SECONCI	0,00%	0,00%
	TOTAL	36,80%	36,80%
B	GRUPO B		
B1	Repouso Semanal Remunerado	17,91%	0,00%
B2	Ferriados	3,96%	0,00%
B3	Auxílio - Enfermidade	0,91%	0,70%
B4	13º Salário	10,91%	8,33%
B5	Licença Paternidade	0,07%	0,05%
B6	Faltas Justificadas	0,73%	0,56%
B7	Dias de Chuvas	1,64%	0,00%
B8	Auxílio Acidente de Trabalho	0,11%	0,08%
B9	Férias Gozadas	9,99%	7,63%
B10	Salário Maternidade	0,03%	0,02%
	TOTAL	46,26%	17,37%
C	GRUPO C		
C1	Aviso Prévio Indenizado	6,50%	4,97%
C2	Aviso Prévio Trabalhado	0,15%	0,12%
C3	Férias Indenizadas	3,65%	2,79%
C4	Depósito Rescisão Sem Justa Causa	5,17%	3,95%
C5	Indenização Adicional	0,55%	0,42%
	TOTAL	16,02%	12,25%
D	GRUPO D		
D1	Reincidência de Grupo A sobre Grupo B	17,02%	6,39%
D2	Reincidência de Grupo A sobre Aviso Prévio Trabalhado e Reincidência do FGTS sobre Aviso Prévio Indenizado	0,58%	0,44%
	TOTAL	17,60%	6,83%

A + B + C + D = 116,68% 73,25%

TABELA DE ENCARGOS SOCIAIS

	OBRA:	MANUTENÇÃO PREDIAL DA ESCOLA RAIMUNDO LESSA DOS SANTOS	DATA : 17/01/2025	BDI : 0,00%																																																				
	DESCRIÇÃO:	MANUTENÇÃO PREDIAL DA ESCOLA RAIMUNDO LESSA DOS SANTOS	<table border="1" style="width: 100%; border-collapse: collapse;"> <thead> <tr> <th>FUNTE</th> <th>VERSÃO</th> <th>HORA</th> <th>MES</th> </tr> </thead> <tbody> <tr> <td>CAEMA</td> <td>2019/12</td> <td>116,68%</td> <td></td> </tr> <tr> <td>DEOSP</td> <td>2014 COM DESONERAÇÃO</td> <td>93,90%</td> <td>169</td> </tr> <tr> <td>DER-MG</td> <td>2022/04 COM DESONERAÇÃO</td> <td>-</td> <td>0</td> </tr> <tr> <td>NOVACAP</td> <td>2019/11 COM DESONERAÇÃO</td> <td>-</td> <td></td> </tr> <tr> <td>SEINFRA</td> <td>028.1 COM DESONERAÇÃO</td> <td>84,44%</td> <td>47,48%</td> </tr> <tr> <td>SICRO 2</td> <td>2018/11 COM DESONERAÇÃO</td> <td>86,74%</td> <td></td> </tr> <tr> <td>SICRO NOVO</td> <td>2024/10 COM DESONERAÇÃO</td> <td>-</td> <td></td> </tr> <tr> <td>SINAPI</td> <td>2024/12 COM DESONERAÇÃO</td> <td>85,06%</td> <td>47,67%</td> </tr> <tr> <td>SMOP EDIF</td> <td>2019/07 COM DESONERAÇÃO</td> <td>87,59%</td> <td>49,84%</td> </tr> <tr> <td>SMOP ILLUM</td> <td>2019/07 COM DESONERAÇÃO</td> <td>86,12%</td> <td>48,67%</td> </tr> <tr> <td>SMOP INFRA</td> <td>2019/07 COM DESONERAÇÃO</td> <td>86,12%</td> <td>48,67%</td> </tr> <tr> <td>Composições Próprias</td> <td>PRÓPRIA</td> <td>0,00%</td> <td>0,00%</td> </tr> </tbody> </table>	FUNTE	VERSÃO	HORA	MES	CAEMA	2019/12	116,68%		DEOSP	2014 COM DESONERAÇÃO	93,90%	169	DER-MG	2022/04 COM DESONERAÇÃO	-	0	NOVACAP	2019/11 COM DESONERAÇÃO	-		SEINFRA	028.1 COM DESONERAÇÃO	84,44%	47,48%	SICRO 2	2018/11 COM DESONERAÇÃO	86,74%		SICRO NOVO	2024/10 COM DESONERAÇÃO	-		SINAPI	2024/12 COM DESONERAÇÃO	85,06%	47,67%	SMOP EDIF	2019/07 COM DESONERAÇÃO	87,59%	49,84%	SMOP ILLUM	2019/07 COM DESONERAÇÃO	86,12%	48,67%	SMOP INFRA	2019/07 COM DESONERAÇÃO	86,12%	48,67%	Composições Próprias	PRÓPRIA	0,00%	0,00%	
	FUNTE	VERSÃO	HORA	MES																																																				
	CAEMA	2019/12	116,68%																																																					
	DEOSP	2014 COM DESONERAÇÃO	93,90%	169																																																				
DER-MG	2022/04 COM DESONERAÇÃO	-	0																																																					
NOVACAP	2019/11 COM DESONERAÇÃO	-																																																						
SEINFRA	028.1 COM DESONERAÇÃO	84,44%	47,48%																																																					
SICRO 2	2018/11 COM DESONERAÇÃO	86,74%																																																						
SICRO NOVO	2024/10 COM DESONERAÇÃO	-																																																						
SINAPI	2024/12 COM DESONERAÇÃO	85,06%	47,67%																																																					
SMOP EDIF	2019/07 COM DESONERAÇÃO	87,59%	49,84%																																																					
SMOP ILLUM	2019/07 COM DESONERAÇÃO	86,12%	48,67%																																																					
SMOP INFRA	2019/07 COM DESONERAÇÃO	86,12%	48,67%																																																					
Composições Próprias	PRÓPRIA	0,00%	0,00%																																																					
LOCAL:	RAMALHETE - GENERAL SAMPAIO - CE																																																							
CLIENTE:	SECRETARIA DA EDUCAÇÃO DE GENERAL SAMPAIO -CE																																																							

COD	DESCRIÇÃO	HORISTA %	MENSALISTA %
A	GRUPO A		
A1	INSS	0,00%	0,00%
A2	SESI	1,50%	1,50%
A3	SENAI	1,00%	1,00%
A4	INCRA	0,20%	0,20%
A5	SEBRAE	0,60%	0,60%
A6	Salário Educação	2,50%	2,50%
A7	Seguro Contra Acidentes de Trabalho	3,00%	3,00%
A8	FGTS	8,00%	8,00%
A9	SECONCI	0,00%	0,00%
	TOTAL	16,80%	16,80%

B	GRUPO B		
B1	Repouso Semanal Remunerado	18,07%	0,00%
B2	Feridos	4,84%	0,00%
B3	Auxílio - Enfermidade	0,93%	0,69%
B4	13º Salário	11,20%	8,33%
B5	Licença PaternidadeE	0,09%	0,06%
B6	Faltas Justificadas	0,75%	0,56%
B7	Dias de Chuvas	1,65%	0,00%
B8	Auxílio Acidente de Trabalho	0,13%	0,09%
B9	Férias Gozadas	13,12%	9,77%
B10	Salário Maternidade	0,03%	0,02%
	TOTAL	50,81%	19,52%

C	GRUPO C		
C1	Aviso Prévio Indenizado	8,57%	6,38%
C2	Aviso Prévio Trabalhado	0,46%	0,34%
C3	Férias Indenizadas	1,92%	1,43%
C4	Depósito Rescisão Sem Justa Causa	5,32%	3,96%
C5	Indenização Adicional	0,72%	0,54%
	TOTAL	16,99%	12,65%

D	GRUPO D		
D1	Reincidência de Grupo A sobre Grupo B	8,54%	3,28%
D2	Reincidência de Grupo A sobre Aviso Prévio Trabalhado e Reincidência do FGTS sobre Aviso Prévio Indenizado	0,76%	0,57%
	TOTAL	9,30%	3,85%

A + B + C + D = 93,90% 52,82%

TABELA DE ENCARGOS SOCIAIS

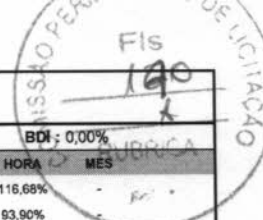

OBRA:	MANUTENÇÃO PREDIAL DA ESCOLA RAIMUNDO LESSA DOS SANTOS	DATA: 17/01/2025	BDI: 0,00%		
DESCRIÇÃO:	MANUTENÇÃO PREDIAL DA ESCOLA RAIMUNDO LESSA DOS SANTOS	FONTES	VERSÃO	HORA	MES
LOCAL:	RAMALHETE - GENERAL SAMPAIO - CE	CAEMA	2019/12	116,68%	-
CLIENTE:	SECRETARIA DA EDUCAÇÃO DE GENERAL SAMPAIO -CE	DEOSP	2014 COM DESONERAÇÃO	93,90%	-
		DER-MG	2022/04 COM DESONERAÇÃO	-	-
		NOVACAP	2019/11 COM DESONERAÇÃO	-	-
		SEINFRA	028.1 COM DESONERAÇÃO	84,44%	47,48%
		SICRO 2	2018/11 COM DESONERAÇÃO	86,74%	-
		SICRO NOVO	2024/10 COM DESONERAÇÃO	-	-
		SINAPI	2024/12 COM DESONERAÇÃO	85,06%	47,67%
		SMOP EDIF	2019/07 COM DESONERAÇÃO	87,59%	49,84%
		SMOP ILUM	2019/07 COM DESONERAÇÃO	86,12%	48,67%
		SMOP INFRA	2019/07 COM DESONERAÇÃO	86,12%	48,67%
		Composições Próprias	PRÓPRIA	0,00%	0,00%

COD	DESCRIÇÃO	HORISTA %	MENSALISTA %
A	GRUPO A		
A1	INSS	0,00%	0,00%
A2	SESI	1,50%	1,50%
A3	SENAI	1,00%	1,00%
A4	INCRA	0,20%	0,20%
A5	SEBRAE	0,60%	0,60%
A6	Salário Educação	2,50%	2,50%
A7	Seguro Contra Acidentes de Trabalho	3,00%	3,00%
A8	FGTS	8,00%	8,00%
A9	SECONCI	0,00%	0,00%
	TOTAL	16,80%	16,80%

B	GRUPO B		
B1	Repouso Semanal Remunerado	17,85%	0,00%
B2	Feriados	3,71%	0,00%
B3	Auxílio - Enfermidade	0,87%	0,66%
B4	13º Salário	11,03%	8,33%
B5	Licença PaternidadeE	0,07%	0,05%
B6	Faltas Justificadas	0,74%	0,56%
B7	Dias de Chuvas	1,59%	0,00%
B8	Auxílio Acidente de Trabalho	0,11%	0,08%
B9	Férias Gozadas	12,35%	9,33%
B10	Salário Maternidade	0,04%	0,03%
	TOTAL	48,36%	19,04%

C	GRUPO C		
C1	Aviso Prévio Indenizado	5,52%	4,17%
C2	Aviso Prévio Trabalhado	0,13%	0,10%
C3	Férias Indenizadas	1,72%	1,30%
C4	Depósito Rescisão Sem Justa Causa	2,87%	2,17%
C5	Indenização Adicional	0,46%	0,35%
	TOTAL	10,70%	8,09%

D	GRUPO D		
D1	Reincidência de Grupo A sobre Grupo B	8,12%	3,20%
D2	Reincidência de Grupo A sobre Aviso Prévio Trabalhado e Reincidência do FGTS sobre Aviso Prévio Indenizado	0,46%	0,35%
	TOTAL	8,58%	3,55%

A + B + C + D = 84,44% 47,48%

TABELA DE ENCARGOS SOCIAIS



	OBRA:	MANUTENÇÃO PREDIAL DA ESCOLA RAIMUNDO LESSA DOS SANTOS	DATA : 17/01/2025	BDI : 0,00%
	DESCRIÇÃO:	MANUTENÇÃO PREDIAL DA ESCOLA RAIMUNDO LESSA DOS SANTOS	FORTE	VERSÃO
LOCAL:	RAMALHETE - GENERAL SAMPAIO - CE	CAEMA	2019/12	HORA
CLIENTE:	SECRETARIA DA EDUCAÇÃO DE GENERAL SAMPAIO - CE	DEOSP	2014 COM DESONERAÇÃO	93,90%
		DER-MG	2022/04 COM DESONERAÇÃO	-
		NOVACAP	2019/11 COM DESONERAÇÃO	-
		SEINFRA	028.1 COM DESONERAÇÃO	84,44%
		SICRO 2	2016/11 COM DESONERAÇÃO	86,74%
		SICRO NOVO	2024/10 COM DESONERAÇÃO	-
		SINAPI	2024/12 COM DESONERAÇÃO	85,06%
		SMOP EDIF	2019/07 COM DESONERAÇÃO	87,59%
		SMOP ILUM	2019/07 COM DESONERAÇÃO	86,12%
		SMOP INFRA	2019/07 COM DESONERAÇÃO	86,12%
		Composições Próprias	PRÓPRIA	0,00%
				MES

COD	DESCRIÇÃO	HORISTA %	MENSALISTA %
A	GRUPO A		
A1	INSS	0,00%	0,00%
A2	SESI	1,50%	1,50%
A3	SENAI	1,00%	1,00%
A4	INCRA	0,20%	0,20%
A5	SEBRAE	0,60%	0,60%
A6	Salário Educação	2,50%	2,50%
A7	Seguro Contra Acidentes de Trabalho	3,00%	3,00%
A8	FGTS	8,00%	8,00%
A9	SECONCI	0,00%	0,00%
TOTAL		16,80%	16,80%
B	GRUPO B		
B1	Repouso Semanal Remunerado	18,06%	0,00%
B2	Feridos	4,77%	0,00%
B3	Auxílio - Enfermidade	0,91%	0,69%
B4	13º Salário	10,97%	8,33%
B5	Licença PaternidadeE	0,08%	0,06%
B6	Faltas Justificadas	0,73%	0,56%
B7	Dias de Chuvas	1,68%	0,00%
B8	Auxílio Acidente de Trabalho	0,12%	0,09%
B9	Férias Gozadas	9,51%	7,23%
B10	Salário Maternidade	0,03%	0,02%
TOTAL		46,86%	16,98%
C	GRUPO C		
C1	Aviso Prévio Indenizado	5,54%	4,21%
C2	Aviso Prévio Trabalhado	0,32%	0,24%
C3	Férias Indenizadas	3,73%	2,84%
C4	Depósito Rescisão Sem Justa Causa	4,65%	3,53%
C5	Indenização Adicional	0,47%	0,35%
TOTAL		14,71%	11,17%
D	GRUPO D		
D1	Reincidência de Grupo A sobre Grupo B	7,87%	2,85%
D2	Reincidência de Grupo A sobre Aviso Prévio Trabalhado e Reincidência do FGTS sobre Aviso Prévio Indenizado	0,50%	0,38%
TOTAL		8,37%	3,23%

A + B + C + D = 86,74% 48,18%

TABELA DE ENCARGOS SOCIAIS

Fis
132
COMISSÃO PERMANENTE DE LICITAÇÃO

OBRA:	MANUTENÇÃO PREDIAL DA ESCOLA RAIMUNDO LESSA DOS SANTOS	DATA : 17/01/2025	BDI : 0,00%
DESCRIÇÃO:	MANUTENÇÃO PREDIAL DA ESCOLA RAIMUNDO LESSA DOS SANTOS	FONTE	VERSÃO
LOCAL:	RAMALHETE - GENERAL SAMPAIO - CE	CAEMA	2019/12
CLIENTE:	SECRETARIA DA EDUCAÇÃO DE GENERAL SAMPAIO - CE	DEOSP	2014 COM DESONERAÇÃO
		DER-MG	2022/04 COM DESONERAÇÃO
		NOVACAP	2019/11 COM DESONERAÇÃO
		SEINFRA	028.1 COM DESONERAÇÃO
		SICRO 2	2016/11 COM DESONERAÇÃO
		SICRO NOVO	2024/10 COM DESONERAÇÃO
		SINAPI	2024/12 COM DESONERAÇÃO
		SMOP EDIF	2019/07 COM DESONERAÇÃO
		SMOP ILUM	2019/07 COM DESONERAÇÃO
		SMOP INFRA	2019/07 COM DESONERAÇÃO
		Composições Próprias	PRÓPRIA
			HORA
			MES
			116,68%
			93,90%
			-
			-
			-
			84,44%
			47,48%
			86,74%
			-
			-
			85,06%
			47,67%
			87,58%
			49,84%
			86,12%
			48,67%
			86,12%
			48,67%
			0,00%
			0,00%

COD	DESCRIÇÃO	HORISTA %	MENSALISTA %
A	GRUPO A		
A1	INSS	0,00%	0,00%
A2	SESI	1,50%	1,50%
A3	SENAI	1,00%	1,00%
A4	INCRA	0,20%	0,20%
A5	SEBRAE	0,60%	0,60%
A6	Salário Educação	2,50%	2,50%
A7	Seguro Contra Acidentes de Trabalho	3,00%	3,00%
A8	FGTS	8,00%	8,00%
A9	SECONCI	0,00%	0,00%
	TOTAL	16,80%	16,80%

B	GRUPO B		
B1	Repouso Semanal Remunerado	17,86%	0,00%
B2	Ferriados	3,71%	0,00%
B3	Auxílio - Enfermidade	0,86%	0,64%
B4	13º Salário	11,10%	8,33%
B5	Licença Paternidade	0,06%	0,04%
B6	Faltas Justificadas	0,74%	0,56%
B7	Dias de Chuvas	1,66%	0,00%
B8	Auxílio Acidente de Trabalho	0,10%	0,08%
B9	Férias Gozadas	13,56%	10,18%
B10	Salário Maternidade	0,04%	0,03%
	TOTAL	49,69%	19,86%

C	GRUPO C		
C1	Aviso Prévio Indenizado	5,56%	4,17%
C2	Aviso Prévio Trabalhado	0,13%	0,10%
C3	Férias Indenizadas	0,94%	0,71%
C4	Depósito Rescisão Sem Justa Causa	2,65%	1,99%
C5	Indenização Adicional	0,47%	0,35%
	TOTAL	9,75%	7,32%

D	GRUPO D		
D1	Reincidência de Grupo A sobre Grupo B	8,35%	3,34%
D2	Reincidência de Grupo A sobre Aviso Prévio Trabalhado e Reincidência do FGTS sobre Aviso Prévio Indenizado	0,47%	0,35%
	TOTAL	8,82%	3,69%

A + B + C + D = 85,06% 47,67%

TABELA DE ENCARGOS SOCIAIS



OBRA:	MANUTENÇÃO PREDIAL DA ESCOLA RAIMUNDO LESSA DOS SANTOS	DATA : 17/01/2025	BDI : 0,00%
DESCRIÇÃO:	MANUTENÇÃO PREDIAL DA ESCOLA RAIMUNDO LESSA DOS SANTOS	FUNTE	VERSÃO
LOCAL:	RAMALHETE - GENERAL SAMPAIO - CE	CAEMA	2019/12
CLIENTE:	SECRETARIA DA EDUCAÇÃO DE GENERAL SAMPAIO -CE	DEOSP	2014 COM DESONERAÇÃO
		DER-MG	2022/04 COM DESONERAÇÃO
		NOVACAP	2019/11 COM DESONERAÇÃO
		SEINFRA	028.1 COM DESONERAÇÃO
		SICRO 2	2016/11 COM DESONERAÇÃO
		SICRO NOVO	2024/10 COM DESONERAÇÃO
		SINAPI	2024/12 COM DESONERAÇÃO
		SMOP EDIF	2019/07 COM DESONERAÇÃO
		SMOP ILLUM	2019/07 COM DESONERAÇÃO
		SMOP INFRA	2019/07 COM DESONERAÇÃO
		Composições Próprias	PRÓPRIA
			HORA
			MES
			83,90%
			116,68%
			84,44%
			47,48%
			86,74%
			-
			85,06%
			47,67%
			87,59%
			49,84%
			86,12%
			48,67%
			86,12%
			48,67%
			0,00%
			0,00%

COD	DESCRIÇÃO	HORISTA %	MENSALISTA %
A	GRUPO A		
A1	INSS	0,00%	0,00%
A2	SESI	1,50%	1,50%
A3	SENAI	1,00%	1,00%
A4	INCRA	0,20%	0,20%
A5	SEBRAE	0,60%	0,60%
A6	Salário Educação	2,50%	2,50%
A7	Seguro Contra Acidentes de Trabalho	3,00%	3,00%
A8	FGTS	8,00%	8,00%
A9	SECONCI	1,00%	1,00%
	TOTAL	17,80%	17,80%
B	GRUPO B		
B1	Repouso Semanal Remunerado	17,94%	0,00%
B2	Feridos	3,98%	0,00%
B3	Auxílio - Enfermidade	0,93%	0,71%
B4	13º Salário	10,88%	8,33%
B5	Licença Paternidade	0,07%	0,06%
B6	Faltas Justificadas	0,73%	0,56%
B7	Dias de Chuvas	1,81%	0,00%
B8	Auxílio Acidente de Trabalho	0,11%	0,09%
B9	Férias Gozadas	9,10%	6,97%
B10	Salário Maternidade	0,03%	0,02%
	TOTAL	45,58%	16,74%
C	GRUPO C		
C1	Aviso Prévio Indenizado	5,65%	4,33%
C2	Aviso Prévio Trabalhado	0,13%	0,10%
C3	Férias Indenizadas	4,44%	3,40%
C4	Depósito Rescisão Sem Justa Causa	4,92%	3,77%
C5	Indenização Adicional	0,48%	0,36%
	TOTAL	15,62%	11,96%
D	GRUPO D		
D1	Reincidência de Grupo A sobre Grupo B	8,11%	2,98%
D2	Reincidência de Grupo A sobre Aviso Prévio Trabalhado e Reincidência do FGTS sobre Aviso Prévio Indenizado	0,48%	0,36%
	TOTAL	8,59%	3,34%

A + B + C + D = 87,59% 49,84%



Eng. Clairton Costa

CREA- nº 062187328-4

Assunto: Inspeção predial e Laudo técnico

Endereço: Vila São João, Zona Rural, General Sampaio-CE

Objeto: Inspeção predial para relatar avaliação elétrica da Escola
Messias Delfino Alves.

Data de elaboração do Laudo: 16/01/2025





1 - LOCALIZAÇÃO

Vista aérea da edificação



LA: 4°6'13.76"S LO: 39°30'1.19"O

2 – OBJETIVO

Este relatório visa apresentar parecer técnico acerca da edificação neste denominada Escola Messias Delfino Alves com levantamento e descrição de anomalias através de inspeções visuais, correções propostas, resultados esperados e fotos.

E nesse contexto, o Laudo Técnico de Vistoria de Obra (LTV) se torna indispensável, pois desempenha um papel crucial na garantia da conformidade, qualidade e segurança do prédio apresentado.

3 – METODOLOGIA

Faz parte do escopo deste trabalho:

- Mapeamento das ocorrências, avaliação do estado atual da parte elétrica;

