

A proposta financeira contém valores para as despesas mensais e para o período de 12 (doze) meses, correspondentes ao primeiro ano de execução das atividades, computados as despesas de custeio e investimentos de todas as unidades e serviços de saúde, objetos do contrato de gestão a ser firmado.

Todos os valores mencionados abaixo estão expressos em reais (R\$) e são únicos para este Plano de Trabalho. Esta proposta financeira possui validade de 60 dias, após este período, consulte-nos novamente.

• ESTIMATIVAS DE CUSTO

GRUPO A: MATERIAIS DE CONSUMO	
DESCRIÇÃO	VALOR
Medicamentos e material médico hospitalar	R\$ 60.000,00
Oxigênio (Recarga e comodato)	R\$ 20.000,00
Gêneros alimentícios	R\$ 10.000,00
Material de limpeza e higiene	R\$ 3.000,00
Água mineral	R\$ 800,00
Gás de cozinha	R\$ 3.360,00
Materiais de expediente, descartável, gráficos e impressos,	R\$ 20.000,00
Materiais de manutenção predial (elétrico, hidráulico, sanitário, pinturas e outros)	R\$ 10.000,00
Combustível	R\$ 60.000,00
VALOR TOTAL	R\$ 187.160,00

GRUPO B: SERVIÇOS ESSENCIAIS	
DESCRIÇÃO	VALOR
Energia elétrica	R\$ 8.000,00
Água e esgoto	R\$ 2.000,00
Serviço de internet e telefonia	R\$ 4.500,00
VALOR TOTAL	R\$ 14.500,00

GRUPO C: SERVIÇOS DE TERCEIROS (CUSTO MÉDIO MENSAL)	
DESCRIÇÃO	VALOR
Manutenção de equipamentos médicos hospitalares	R\$ 1.000,00
Sistema de informação integrada	R\$ 20.000,00
Manutenção de ar-condicionado	R\$ 1.000,00
Manutenção de ambulâncias	R\$ 14.000,00
Serviço de análise laboratorial	R\$ 10.000,00
Serviço de sanitização de fossa hospitalar	R\$ 13.500,00
Programa de Educação Continuada	R\$ 3.500,00
Central de custo Indiretos e assessoria contábil e jurídica (Conforme Lei 13.019/14)	R\$ 53.910,00
VALOR TOTAL	R\$ 116.910,00

GRUPO D: RECURSOS HUMANOS (CUSTO MÉDIO MENSAL)	
DESCRIÇÃO	VALOR





Folha de pagamento com encargos de profissionais de nível superior – Médicos	R\$ 94.645,00
Folha de pagamento com encargos de profissionais de nível superior e médio – Profissionais de Enfermagem.	R\$ 65.685,18
Folha de pagamento com encargos de profissionais de nível médio – Profissionais de atividade meio.	R\$ 84.385,40
VALOR TOTAL	R\$ 244.715,58

GRUPO E: CUSTEIO TOTAL MÉDIO ESTIMADO PARA A GESTÃO DAS UNIDADES DE SAÚDE	
DESCRIÇÃO	VALOR
Serviço de apoio técnico e acompanhamento	R\$ 20.000,00
VALOR TOTAL	R\$ 20.000,00

TABELA DE CUSTO TOTAL	
GRUPO A – MATERIAIS DE CONSUMO	R\$ 187.160,00
GRUPO B – SERVIÇOS ESSENCIAIS	R\$ 14.500,00
GRUPO C – SERVIÇOS DE TERCEIROS	R\$ 116.910,00
GRUPO D – RECURSOS HUMANOS	R\$ 244.715,58
GRUPO E – CUSTO DE GESTÃO DAS UNIDADES DE SAÚDE	R\$ 20.000,00
VALOR TOTAL MENSAL	R\$ 583.285,58
VALOR TOTAL EM 12 MESES	R\$ 6.999.426,96

EM BRANCO



[Handwritten signature]

VISTORIA TÉCNICA DAS UNIDADES DE SAÚDE
HOSPITAL MATERNIDADE JULIA JORGE E UNIDADES DA
ATENÇÃO PRIMÁRIA



1. DADOS DO ESTABELECIMENTO:

NOME DA UNIDADE: hospital Maternidade Julia Jorge
CNES: 2806339
ENDEREÇO: Rua José Severino Filho, S/N.
BAIRRO: Centro
CEP: 62.738-000
MUNICÍPIO: General Sampaio **ESTADO:** Ceará
TIPO DE ESTABELICIMENTO: Hospital Geral
PORTE: Hospital de Pequeno Porte – HPP
CNPJ DA MANTENEDORA: 07.438.591/0001-22
NOME DA MANTENEDORA: Prefeitura Municipal de General Sampaio – CE
DIRETOR GERAL:
DIRETOR CLÍNICO:
DIRETOR TÉCNICO:
DATA DA VISITA: 02/03/2023 às 10hrs.
(X) VISITA PRESENCIAL
INFORMAÇÕES FORNECIDAS POR:
Maria da Conceição Ribeiro Rodrigues – Diretora Geral e,
Maria Cordeiro Moreira – Secretária de Saúde do Município.

2. OBJETIVO:

Foi realizada a visita técnica no Hospital Maternidade Julia Jorge, nas unidades de Atenção primária e na Secretaria de Saúde do Município de General Sampaio/CE com o intuito de coletar todas as informações necessárias e acompanhar as condições locais para o cumprimento das obrigações constantes no objeto deste termo, como condição primordial para a construção do Plano de Trabalho.

3. RELATÓRIO DE VISTORIA TÉCNICA:

No dia 02 de março de 2023, às 09:30hrs, o Instituto Evolute, neste ato representado pelo Diretor de planejamento e gestão, Reginaldo Mendes Justino chega ao Município de General para realizar a visita técnica no Hospital Maternidade Júlia Jorge, nas Unidades da Atenção Primária, bem como também na Secretaria Municipal de Saúde. Na ocasião, o mesmo foi recebido pela Diretora Geral do Hospital a Sra. Maria da Conceição Ribeiro Rodrigues e pela Secretária de Saúde do município a Sra. Maria Cordeiro Moreira. A visita iniciou-se da entrada do hospital e seguiu o mesmo fluxo dos pacientes.

Em todos os setores, foram realizadas análises e observações sobre o estado atual de conservação e gestão de fluxos e de pessoal. Segue abaixo o registro fotográfico realizado no dia da visita:

RECEPÇÃO/ENTRADA DE PACIENTES

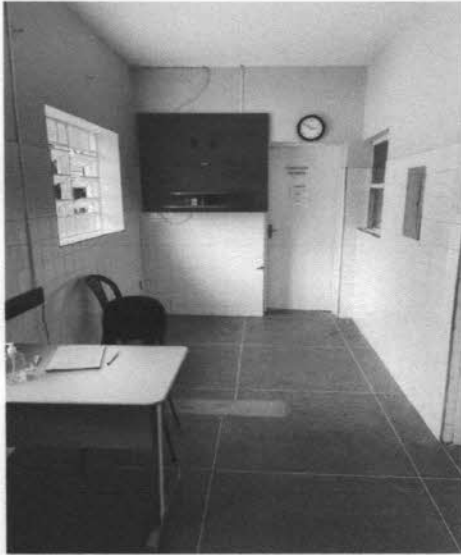

CLASSIFICAÇÃO DE RISCO



[Handwritten signature]



SALA DE NEBULIZAÇÃO (CORREDOR DE ENTRADA)



AMBULATÓRIO



CONSULTÓRIO MÉDICO



JK

SALA DE PARTO

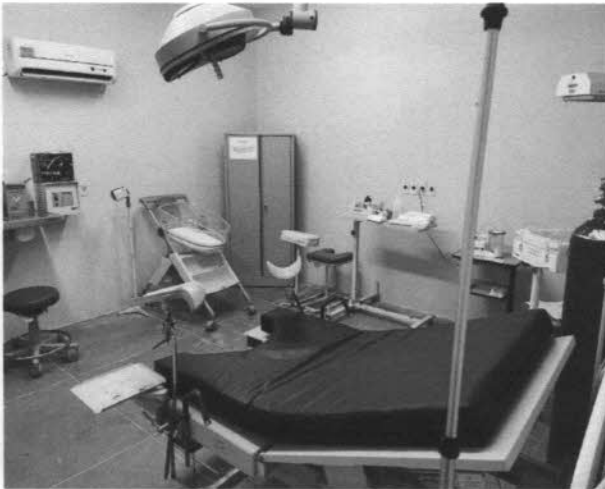

ALMOXARIFADO



POSTO DE ENFERMAGEM





REFEITÓRIO



PSF – SEDE (RECEPÇÃO)



PSF – SEDE (CONSULTÓRIO E FARMÁCIA)

COMISSÃO PERMANENTE DE LICITAÇÃO
Fis
555
RUBRICA

INSTITUTO EVOLUTE
Fis
555
RUBRICA





CONSULTÓRIO ODONTOLÓGICO

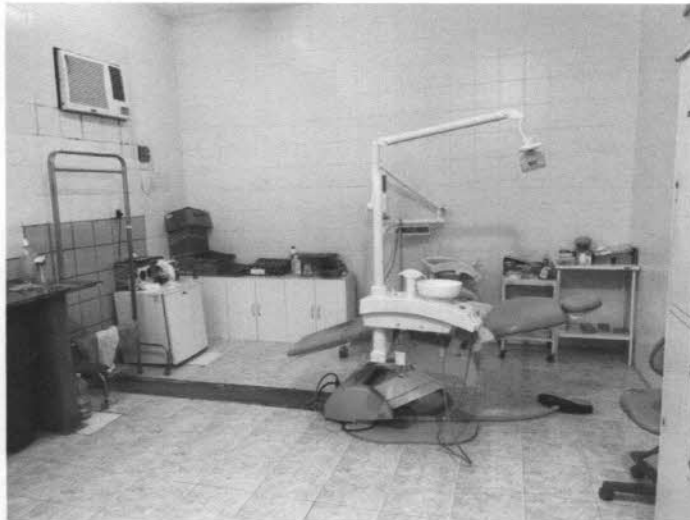

EM BRANCO



[Handwritten signature]



4. CONCLUSÃO:

Nessa visita foi possível observar que a situação geral do Hospital no que diz respeito a sua condição predial necessita de reparos quanto a pintura e instalações elétricas e hidráulicas, destacamos também que a limpeza do Hospital no momento da visita é satisfatória de modo geral, com alguns setores e banheiros apresentando sujidades visíveis pelo chão, é possível observar também, que os profissionais não fazem o uso adequado dos EPIs (Equipamentos de Proteção Individual). O hospital dispõe de Médico plantonista 24h e serviços de Enfermagem, em regime de escala. Durante a visita foi possível identificar os seguintes equipamentos: 01 Monitor multiparâmetros, 01 cardiovesor, 02 aspiradores, 02 sonar, 02 focos, 02 eletrocardiogramas, 01 cardiocógrafa e 07 cilindros de oxigênio próprios. O serviço dispõe ainda de 13 ar-condicionados, para climatização de algumas salas.

Verificamos também a necessidade de melhorar o fluxo de pacientes desde a entrada no hospital e a correta sinalização horizontal e vertical desde a recepção. Como ação imediata, implantaremos um sistema totalmente informatizado, visto que, atualmente o município não dispõe de nenhum sistema, e realiza o controle de pacientes e procedimentos de forma manual. A informatização do sistema permite acompanhar o paciente bem como os procedimentos realizados pelo mesmo, desde a recepção e por todos os setores do hospital, obtendo mais agilidade no atendimento, controle de insumos, medicamentos e materiais médicos, além de melhorar a produção hospitalar e a organização da classificação de risco e das consultas médicas que serão realizadas através de um painel de chamadas.

Esses são compromissos que o Instituto Evolute assume com a gestão Municipal desde a elaboração deste plano de trabalho e durante toda a sua gestão desde que firmado a parceria entre ambos. Por fim, acreditamos que a mudança de paradigma nos fluxos de trabalho, informatização e novos fluxos de atendimento, trarão benefícios para toda população que necessita dos serviços do Hospital, das Unidades de Atenção primária e da Secretaria Municipal de Saúde do Município – SMS, sempre pautado pela humanização e acolhimento aos usuários que necessitam dos serviços de saúde.

Fortaleza – CE, 06 de março de 2023.

Robson Soares de Oliveira
Robson Soares de Oliveira
Diretor-Presidente

INSTITUTO SOCIAL DE DESENVOLVIMENTO EM GESTÃO E
OPERACIONALIZAÇÃO DA SAÚDE, EDUCAÇÃO E ASSISTÊNCIA
SOCIAL – CNPJ: 46.853.264/0001-99



DECLARAÇÃO

À Sra.

Maria Cordeiro Moreira

Secretária Municipal de Saúde
Município de General Sampaio

Em atendimento ao item 4.8.4 do edital 002/2023 CP

O INSTITUTO SOCIAL DE DESENVOLVIMENTO EM GESTÃO E OPERACIONALIZAÇÃO DA SAÚDE, EDUCAÇÃO E ASSISTÊNCIA SOCIAL (**INSTITUTO EVOLUTE**), inscrito no CNPJ sob o nº 46.853.264/0001-99, com endereço à Rua Tabelaão Joaquim Coelho, 366, sala 03, bairro Sapiranga, Fortaleza/CE, por intermédio de seu representante legal, o Sr. **ROBSON SOARES DE OLIVEIRA**, portador da Carteira de Identidade nº 2007957578-6 SSP/CE e do C.P.F nº 061.258.153-58.

DECLARA, para fins de cumprimento do disposto no inciso XXXIII do Art. 7º da Constituição Federal, que não emprega menor de dezoito anos em trabalho noturno, perigoso ou insalubre e que não emprega menor de dezesseis anos, ressalvada a condição legal de aprendiz, a partir de quatorze anos.

Fortaleza, 07 de março de 2023.



Robson Soares de Oliveira
ROBSON Soares de OLIVEIRA

Diretor-Presidente
Instituto Evolute

Visto:

Jonas da Silva Peixoto
JONAS da Silva PEIXOTO
Diretor Jurídico
Instituto Evolute

Jonas Peixoto
Jonas Peixoto
Advogado
OAB/CE 49.591

Robson Soares de Oliveira
Robson Soares de Oliveira
Diretor-Presidente
Instituto Evolute
CNPJ: 46.853.264/0001-99

ESTADO DO CEARÁ - CARTÓRIO MORAIS CORREIA - 4º OFÍCIO DE NOTAS E 2º RTDPJ
TABELIA: ANGELA MARIA ARAÚJO MORAIS CORREIA - CNPJ: 06.573.000/0001-65
Rua Major Facundo, 676 - Centro - CEP: 60.025-100 - Fortaleza - CE - Tel: (85) 3464.5900
E-mail: moraiscorreia@moraiscorreia.com.br

Cód.: 4108751 - Reconheço a assinatura por AUTENTICA de ROBSON SOARES DE OLIVEIRA do que dou fé. Fortaleza, 10 de março de 2023 Total R\$ 9,29 SELO 2 RECONHECIMENTO DE FIRMA

(1) - Fláscio de A. N. Correia - (1) - Rafael de Lima Barbosa
(1) - Ariene L. Rodrigues - (1) - César Alexandrino O. Rodrigues
(1) - A sílva de Silva - Escreventes
Op. Registr. - VÁLIDO SOMENTE COM SELO DE AUTENTICIDADE.



OFÍCIO 001/2023

Fortaleza, 07 de março de 2023

À Sra.

Maria Cordeiro Moreira

Secretária Municipal de Saúde
Município de General Sampaio



Assunto: Requerimento de cessão de pessoal.

Prezada,

Atendendo à disposição do item 4.8.4. do edital 002/2023 CP deste ilustríssimo órgão, e em atendimento ao disposto na legislação vigente, mormente ao que se refere ao funcionalismo público, viemos por meio deste, REQUERER, a cessão de pessoal, dos servidores lotados nas sedes a serem administradas por este Instituto, quando da celebração de contrato de gestão, instrumento finalístico do edital supra, que visa a Administração de Bens e Serviços da Secretaria no prazo contratualmente previsto, com a transferência de valores e a solidariedade de responsabilidades, a fim de que tais servidores respondam ao mandato a ser executado por meio do instrumento a ser celebrado.



Robson Soares de Oliveira
ROBSON Soares de OLIVEIRA

Diretor-Presidente

Instituto Evolute

Visto:

Jonas Peixoto
JONAS da Silva PEIXOTO
Diretor Jurídico
Instituto Evolute
Jonas Peixoto
Advogado
OAB/CE 49.591

Robson Soares de Oliveira
Robson Soares de Oliveira
Diretor-Presidente
Instituto Evolute
CNPJ: 46.853.264/0001-99

ESTADO DO CEARÁ - CARTÓRIO MORAIS CORREIA - 4º OFÍCIO DE NOTAS E 2º RTDPJ
TABELIA: ANGELA MARIA ARAUJO MORAIS CORREIA - CNPJ: 06.573.000/0001-67
Rua Major Falcundo, 676 - Centro - CEP: 61.025-100 - Fortaleza - CE - Tel: (85) 3464.5900
E-mail: moraiscorreia@moraiscorreia.com.br

Cód.: 410875. Reconheço a assinatura por AUTENTICA
de ROBSON SOARES DE OLIVEIRA do que dou fé.
Fortaleza 10 de março de 2023 Total R\$ 9,29 SELO 2.
RECONHECIMENTO DE FIRMA



() - Francisco de A. M. Correia - () - Rafael Paz Lima Barbosa
() - Arlene L. Rodrigues - () - Cesar Alexandre G. Rodrigues
() - Adriana Silve de Brito - Escriventes
Op. Rubrica VALIDO SOMENTE COM SELO DE AUTENTICIDADE.

OFÍCIO 002/2023

Fortaleza, 07 de março de 2023

À Sra.

Maria Cordeiro Moreira

Secretária Municipal de Saúde
Município de General Sampaio

Assunto: Termo de permissão de uso.

Prezada,

Atendendo à disposição do item 4.8.4. do edital 002/2023 CP deste ilustríssimo órgão, e em atendimento ao disposto na legislação vigente, mormente ao que se refere à utilização de bens e espaços públicos, viemos por meio deste, REQUERER A PERMISSÃO de utilização dos espaços e bens a serem Administrados por este Instituto, quando da celebração de contrato de gestão, instrumento finalístico do edital supra, que visa a Administração de Bens e Serviços da Secretaria no prazo contratualmente previsto, com a transferência de valores e a solidariedade de responsabilidades, podendo para tanto, haver celebração de TERMO específico a ser elaborado pela Prefeitura Municipal, no intuito de oferecer condições e procedimentos para correta utilização dos espaços e bens inerentes a eles, com inventário próprio dos materiais disponíveis. Sendo estes:

- **HOSPITAL MATERNIDADE JÚLIA JORGE**

ENDEREÇO: Rua José Severino Filho, S/N, Centro, General Sampaio – CE, CEP: 62738000;

- **POSTO DE SAUDE DA LAGOA DO MEIO**

ENDEREÇO: Lagoa do Meio, S/N, Lagoa do Meio, General Sampaio – CE, CEP: 62738000

- **POSTO DE SAUDE DE CARAUBAS**

ENDEREÇO: Faz Caraubas, S/N, Faz Caraubas, General Sampaio – CE, CEP: 62738000

- **POSTO DE SAUDE JOSE FELIX DE MORAIS PINDA**

ENDEREÇO: Pinda, S/N, Pinda, General Sampaio – CE, CEP: 62738000

- **POSTO DE SAUDE MANOELITO FARIAS MESQUITA CANGATI**

ENDEREÇO: Cangati, S/N, Cangati, General Sampaio – CE, CEP: 62738000

- **UNIDADE BASICA DE SAUDE DE PEDRAS PRETAS**

ENDEREÇO: Pedras Pretas, S/N, Zona Rural, General Sampaio – CE, CEP: 62738000

- **UNIDADE BASICA DE SAUDE DE VILA SAO JOAO**

ENDEREÇO: Vila São João, S/N, Vila São João, General Sampaio – CE, CEP: 62738000

- **UNIDADE BASICA DE SAUDE JOAO ACACIO VASQUES MACEDO**

ENDEREÇO: CE 341, S/N, Centro, General Sampaio – CE, CEP: 62738000



MORAIS CORREIA
Robson Soares de Oliveira
ROBSON Soares de OLIVEIRA
Diretor-Presidente
Instituto Evolute

Visto:

Jonas da Silva Peixoto
JONAS da Silva PEIXOTO
Diretor Jurídico
Instituto Evolute
Jonas Peixoto
Advogado
OAB/CE 49.504

Robson Soares de Oliveira
Robson Soares de Oliveira
Diretor-Presidente
Instituto Evolute
CNPJ: 46.853.264/0001-99

ESTADO DO CEARÁ - CARTÓRIO MORAIS CORREIA - 4º OFÍCIO DE NOTAS E 2º RTDPJ
TABELIA: ÂNGELA MARIA ARAÚJO MORAIS CORREIA - CNPJ: 06.573.000/0001-67
Rua Major Facundo, 176 - Centro - CEP: 60.025-100 - Fortaleza - CE - Tel: (85) 3464.5900
E-mail: moraiscorreia@moraiscorreia.com.br

Cód.: 410675. Reconheço a assinatura por AUTENTICA
de ROBSON SOARES DE OLIVEIRA Do que dou fé.
Fortaleza, 10 de março de 2023 Total R\$ 9,29 SELO 2 -
RECONHECIMENTO DE FIRMA

Cartório
MORAIS
Correia

() - Francisco de A. M. Correia - () - Rafael Paz Lima Barbosa
() - Arlene L. Rodrigues - () - Cesar Alexandre G. Rodrigues
() - Adriano Silva de Brito - Escrevente
Op. Rogério - VÁLIDO SOMENTE COM SELO DE AUTENTICIDADE.

MORAIS CORREIA
CARTÓRIO
OS DADOS DO SELO EM: os dados do selo em: tal.ufce.jus.br/seal

SELO
RECONHECIMENTO DE FIRMA
2021
P2MU 02
CZ946807