



**PREFEITURA MUNICIPAL DE GENERAL SAMPAIO  
REFORMA DA IGREJA NOSSA SENHORA DO ROSÁRIO NO MUNICÍPIO DE GENERAL SAMPAIO  
GENERAL SAMPAIO - CEARÁ**

**COMPOSIÇÕES DE CUSTOS UNITÁRIOS DA TABELA SEINFRA-CE**

12543	SERVENTE	H	0,7000	18,4600	12,9220	
					<b>Total:</b>	<b>12,9220</b>
<b>MATERIAIS</b>						
I8576	CAIXA D'ÁGUA EM POLIETILENO CAP. 310 L COM TAMPA	UN	1,0000	274,2800	274,2800	
					<b>Total:</b>	<b>274,2800</b>
					<b>Total Simples:</b>	<b>287,20</b>
					<b>Encargos Sociais:</b>	<b>INCLUSO</b>
					<b>Total Geral s/ BDI:</b>	<b>287,20</b>
<b>C4377</b>	<b>CABO EM PVC 1000V 2,5 mm<sup>2</sup></b>	<b>M</b>			<b>7,17</b>	
<b>MAO DE OBRA</b>						
I0042	AJUDANTE DE ELETRICISTA	H	0,1100	19,1000	2,1010	
I2312	ELETRICISTA	H	0,1100	24,1500	2,6565	
					<b>Total:</b>	<b>4,7575</b>
<b>MATERIAIS</b>						
I8229	CABO EM PVC 1000V 2,5MM2	M	1,0200	2,3700	2,4174	
					<b>Total:</b>	<b>2,4174</b>
					<b>Total Simples:</b>	<b>7,17</b>
					<b>Encargos Sociais:</b>	<b>INCLUSO</b>
					<b>Total Geral s/ BDI:</b>	<b>7,17</b>
<b>C0554</b>	<b>CABO EM PVC 1000V 4MM2</b>	<b>M</b>			<b>8,67</b>	
<b>MAO DE OBRA</b>						
I0042	AJUDANTE DE ELETRICISTA	H	0,1200	19,1000	2,2920	
I2312	ELETRICISTA	H	0,1200	24,1500	2,8980	
					<b>Total:</b>	<b>5,1900</b>
<b>MATERIAIS</b>						
I0374	CABO EM PVC 1000V 4MM2	M	1,0200	3,4100	3,4782	
					<b>Total:</b>	<b>3,4782</b>
					<b>Total Simples:</b>	<b>8,67</b>
					<b>Encargos Sociais:</b>	<b>INCLUSO</b>
					<b>Total Geral s/ BDI:</b>	<b>8,67</b>
<b>C1187</b>	<b>ELETRODUTO PVC ROSC. D= 32mm (1")</b>	<b>M</b>			<b>15,79</b>	
<b>MAO DE OBRA</b>						
I0042	AJUDANTE DE ELETRICISTA	H	0,2000	19,1000	3,8200	
I2312	ELETRICISTA	H	0,2000	24,1500	4,8300	
					<b>Total:</b>	<b>8,6500</b>
<b>MATERIAIS</b>						
I1070	ELETRODUTO DE PVC RIGIDO 1"	M	1,0000	7,1400	7,1400	
					<b>Total:</b>	<b>7,1400</b>
					<b>Total Simples:</b>	<b>15,79</b>
					<b>Encargos Sociais:</b>	<b>INCLUSO</b>
					<b>Total Geral s/ BDI:</b>	<b>15,79</b>
<b>C1188</b>	<b>ELETRODUTO PVC ROSC. D= 40mm (1 1/4")</b>	<b>M</b>			<b>22,49</b>	
<b>MAO DE OBRA</b>						
I0042	AJUDANTE DE ELETRICISTA	H	0,3000	19,1000	5,7300	
I2312	ELETRICISTA	H	0,3000	24,1500	7,2450	
					<b>Total:</b>	<b>12,9750</b>
<b>MATERIAIS</b>						
I1069	ELETRODUTO DE PVC RIGIDO 1 1/4"	M	1,0000	9,5100	9,5100	
					<b>Total:</b>	<b>9,5100</b>
					<b>Total Simples:</b>	<b>22,49</b>
					<b>Encargos Sociais:</b>	<b>INCLUSO</b>
					<b>Total Geral s/ BDI:</b>	<b>22,49</b>
<b>C1186</b>	<b>ELETRODUTO PVC ROSC. D= 25mm (3/4")</b>	<b>M</b>			<b>11,92</b>	
<b>MAO DE OBRA</b>						
I0042	AJUDANTE DE ELETRICISTA	H	0,1700	19,1000	3,2470	
I2312	ELETRICISTA	H	0,1700	24,1500	4,1055	
					<b>Total:</b>	<b>7,3525</b>
<b>MATERIAIS</b>						
I1075	ELETRODUTO DE PVC RIGIDO 3/4"	M	1,0000	4,5700	4,5700	
					<b>Total:</b>	<b>4,5700</b>
					<b>Total Simples:</b>	<b>11,92</b>
					<b>Encargos Sociais:</b>	<b>INCLUSO</b>
					<b>Total Geral s/ BDI:</b>	<b>11,92</b>
<b>C2067</b>	<b>QUADRO DE DISTRIBUIÇÃO DE LUZ EMBUTIR ATÉ 12 DIVISÕES 207X332X95mm, C/BARRAMENTO</b>	<b>UN</b>			<b>314,31</b>	

Roberto Sérgio Coelho Nunes  
 Arquiteto e Urbanista  
 RGT: 24922-1

**PREFEITURA MUNICIPAL DE GENERAL SAMPAIO**  
**REFORMA DA IGREJA NOSSA SENHORA DO ROSÁRIO NO MUNICÍPIO DE GENERAL SAMPAIO**  
**GENERAL SAMPAIO - CEARÁ**



**COMPOSIÇÕES DE CUSTOS UNITÁRIOS DA TABELA SEINFRA-CE**

		Unidade	Coefficiente	Preço	Total
<b>MAO DE OBRA</b>					
I0042	AJUDANTE DE ELETRICISTA	H	2,0000	19,1000	38,2000
I2312	ELETRICISTA	H	2,0000	24,1500	48,3000
				<b>Total:</b>	<b>86,5000</b>
<b>MATERIAIS</b>					
I0193	BARRAMENTO NEUTRO P/ BAIXA TENSÃO	UN	1,0000	41,3200	41,3200
I0194	BARRAMENTO PRINCIPAL P/ BAIXA TENSÃO	UN	1,0000	40,6500	40,6500
I0195	BARRAMENTO TERRA P/ BAIXA TENSÃO	UN	1,0000	33,6000	33,6000
I1754	QUADRO DISTRIBUIÇÃO LUZ 207X332X95MM	UN	1,0000	112,2400	112,2400
				<b>Total:</b>	<b>227,8100</b>
<b>Total Simples:</b>					<b>314,31</b>
<b>Encargos Sociais:</b>					<b>INCLUSO</b>
<b>Total Geral s/ BDI:</b>					<b>314,31</b>
<b>C3579</b>	<b>QUADRO DE MEDIÇÃO PADRÃO COELCE - PADRÃO POPULAR</b>		<b>UN</b>		<b>106,26</b>
<b>MAO DE OBRA</b>					
I0042	AJUDANTE DE ELETRICISTA	H	1,0000	19,1000	19,1000
I2312	ELETRICISTA	H	1,0000	24,1500	24,1500
				<b>Total:</b>	<b>43,2500</b>
<b>MATERIAIS</b>					
I6129	QUADRO MEDIÇÃO PADRÃO COELCE (PADRÃO MUTIRÃO)	UN	1,0000	63,0100	63,0100
				<b>Total:</b>	<b>63,0100</b>
<b>Total Simples:</b>					<b>106,26</b>
<b>Encargos Sociais:</b>					<b>INCLUSO</b>
<b>Total Geral s/ BDI:</b>					<b>106,26</b>
<b>C4762</b>	<b>CAIXA DE LIGAÇÃO PVC 4" X 2"</b>		<b>UN</b>		<b>8,85</b>
<b>MAO DE OBRA</b>					
I0042	AJUDANTE DE ELETRICISTA	H	0,1500	19,1000	2,8650
I2312	ELETRICISTA	H	0,1500	24,1500	3,6225
				<b>Total:</b>	<b>6,4875</b>
<b>MATERIAIS</b>					
I6432	CAIXA DE EMBUTIR PVC - 4X2 RETANGULAR	UN	1,0000	2,3600	2,3600
				<b>Total:</b>	<b>2,3600</b>
<b>Total Simples:</b>					<b>8,85</b>
<b>Encargos Sociais:</b>					<b>INCLUSO</b>
<b>Total Geral s/ BDI:</b>					<b>8,85</b>
<b>C0621</b>	<b>CAIXA DE LIGAÇÃO EM CHAPA AÇO ESTAMPADA, 3"X3", 4"X2", 4"X4"</b>		<b>UN</b>		<b>8,42</b>
<b>MAO DE OBRA</b>					
I0042	AJUDANTE DE ELETRICISTA	H	0,1500	19,1000	2,8650
I2312	ELETRICISTA	H	0,1500	24,1500	3,6225
				<b>Total:</b>	<b>6,4875</b>
<b>MATERIAIS</b>					
I0419	CAIXA ESTAMPADA 3"X3", 4"X2", 4"X4" - CHAPA 18	UN	1,0000	1,9300	1,9300
				<b>Total:</b>	<b>1,9300</b>
<b>Total Simples:</b>					<b>8,42</b>
<b>Encargos Sociais:</b>					<b>INCLUSO</b>
<b>Total Geral s/ BDI:</b>					<b>8,42</b>
<b>C1118</b>	<b>DISJUNTOR TRIPOLAR EM QUADRO DE DISTRIBUIÇÃO 10A</b>		<b>UN</b>		<b>99,06</b>
<b>MAO DE OBRA</b>					
I0042	AJUDANTE DE ELETRICISTA	H	0,9000	19,1000	17,1900
I2312	ELETRICISTA	H	0,9000	24,1500	21,7350
				<b>Total:</b>	<b>38,9250</b>
<b>MATERIAIS</b>					
I1004	DISJUNTOR TRIPOLAR 10A	UN	1,0000	60,1300	60,1300
				<b>Total:</b>	<b>60,1300</b>
<b>Total Simples:</b>					<b>99,06</b>
<b>Encargos Sociais:</b>					<b>INCLUSO</b>
<b>Total Geral s/ BDI:</b>					<b>99,06</b>
<b>C1092</b>	<b>DISJUNTOR MONOPOLAR EM QUADRO DE DISTRIBUIÇÃO 10A</b>		<b>UN</b>		<b>24,07</b>
<b>MAO DE OBRA</b>					
I0042	AJUDANTE DE ELETRICISTA	H	0,3000	19,1000	5,7300
I2312	ELETRICISTA	H	0,3000	24,1500	7,2450
				<b>Total:</b>	<b>12,9750</b>
<b>MATERIAIS</b>					

**PREFEITURA MUNICIPAL DE GENERAL SAMPAIO**  
**REFORMA DA IGREJA NOSSA SENHORA DO ROSÁRIO NO MUNICÍPIO DE GENERAL SAMPAIO**  
**GENERAL SAMPAIO - CEARÁ**



**COMPOSIÇÕES DE CUSTOS UNITÁRIOS DA TABELA SEINFRA-CE**

I0980	DISJUNTOR MONOPOLAR 10A	UN	1,0000	11,0900	11,0900	<b>Total:</b>	<b>11,0900</b>	
							<b>Total Simples:</b>	<b>24,07</b>
							<b>Encargos Sociais:</b>	<b>INCLUSO</b>
							<b>Total Geral s/ BDI:</b>	<b>24,07</b>
<b>C4562</b>	<b>DISPOSITIVO DE PROTEÇÃO CONTRA SURTOS DE TENSÃO - DPS's - 40 KA/440V</b>	<b>UN</b>					<b>133,83</b>	
<b>MATERIAIS</b>								
I8442	DISPOSITIVO DE PROTEÇÃO CONTRA SURTOS DE TENSÃO - DPS's - 40 KA/440V - FORNECIMENTO E INSTALAÇÃO	UN	1,0000	133,8300	133,8300	<b>Total:</b>	<b>133,8300</b>	
							<b>Total Simples:</b>	<b>133,83</b>
							<b>Encargos Sociais:</b>	<b>INCLUSO</b>
							<b>Total Geral s/ BDI:</b>	<b>133,83</b>
<b>C4530</b>	<b>DISJUNTOR DIFERENCIAL DR-16A - 40A, 30mA</b>	<b>UN</b>					<b>160,14</b>	
<b>MAO DE OBRA</b>								
I0037	AJUDANTE	H	0,6000	19,1000	11,4600	<b>Total:</b>	<b>14,4900</b>	
I2312	ELETRICISTA	H	0,6000	24,1500	14,4900	<b>Total:</b>	<b>25,9500</b>	
<b>MATERIAIS</b>								
I8365	DISJUNTOR DIFERENCIAL DR-16A - 40A, 30mA	UN	1,0000	134,1900	134,1900	<b>Total:</b>	<b>134,1900</b>	
							<b>Total Simples:</b>	<b>160,14</b>
							<b>Encargos Sociais:</b>	<b>INCLUSO</b>
							<b>Total Geral s/ BDI:</b>	<b>160,14</b>
<b>C1479</b>	<b>INTERRUPTOR DUAS TECLAS SIMPLES 10A 250V</b>	<b>UN</b>					<b>30,90</b>	
<b>MAO DE OBRA</b>								
I0042	AJUDANTE DE ELETRICISTA	H	0,3700	19,1000	7,0670	<b>Total:</b>	<b>8,9355</b>	
I2312	ELETRICISTA	H	0,3700	24,1500	8,9355	<b>Total:</b>	<b>16,0025</b>	
<b>MATERIAIS</b>								
I1263	INTERRUPTOR 2 TECLAS SIMPLES	UN	1,0000	14,9000	14,9000	<b>Total:</b>	<b>14,9000</b>	
							<b>Total Simples:</b>	<b>30,90</b>
							<b>Encargos Sociais:</b>	<b>INCLUSO</b>
							<b>Total Geral s/ BDI:</b>	<b>30,90</b>
<b>C4792</b>	<b>TOMADA DUPLA DE EMBUTIR 2P+T 10A-250V</b>	<b>UN</b>					<b>28,50</b>	
<b>MAO DE OBRA</b>								
I0042	AJUDANTE DE ELETRICISTA	H	0,2900	19,1000	5,5390	<b>Total:</b>	<b>7,0035</b>	
I2312	ELETRICISTA	H	0,2900	24,1500	7,0035	<b>Total:</b>	<b>12,5425</b>	
<b>MATERIAIS</b>								
I9106	ESPELHO/PLACA DE 3 POSTOS 4"X2" PARA INSTALAÇÃO DE TOMADAS E INTERRUPTORES	UN	1,0000	3,4800	3,4800	<b>Total:</b>	<b>15,9600</b>	
I9107	SUORTE DE FIXAÇÃO PARA ESPELHO/PLACA 4"X2" P/ 3 MÓDULOS, INSTALAÇÕES DE TOMADAS E INTERRUPTORES	UN	1,0000	1,3000	1,3000	<b>Total:</b>	<b>11,1800</b>	
I9108	TOMADA 2P+T 10A, 250V (APENAS MÓDULO)	UN	2,0000	5,5900	11,1800	<b>Total:</b>	<b>15,9600</b>	
							<b>Total Simples:</b>	<b>28,50</b>
							<b>Encargos Sociais:</b>	<b>INCLUSO</b>
							<b>Total Geral s/ BDI:</b>	<b>28,50</b>
<b>C2493</b>	<b>TOMADA UNIVERSAL 10A 250V</b>	<b>UN</b>					<b>18,43</b>	
<b>MAO DE OBRA</b>								
I0042	AJUDANTE DE ELETRICISTA	H	0,2100	19,1000	4,0110	<b>Total:</b>	<b>5,0715</b>	
I2312	ELETRICISTA	H	0,2100	24,1500	5,0715	<b>Total:</b>	<b>9,0825</b>	
<b>MATERIAIS</b>								
I2119	TOMADA UNIVERSAL 2POLOS	UN	1,0000	9,3500	9,3500	<b>Total:</b>	<b>9,3500</b>	
							<b>Total Simples:</b>	<b>18,43</b>
							<b>Encargos Sociais:</b>	<b>INCLUSO</b>
							<b>Total Geral s/ BDI:</b>	<b>18,43</b>

  
 Roberto Brito Coelho Nunes  
 Arquiteto e Urbanista  
 RN: 249622-1



**PREFEITURA MUNICIPAL DE GENERAL SAMPAIO  
REFORMA DA IGREJA NOSSA SENHORA DO ROSÁRIO NO MUNICÍPIO DE GENERAL SAMPAIO  
GENERAL SAMPAIO - CEARÁ**

**COMPOSIÇÕES DE CUSTOS UNITÁRIOS DA TABELA SEINFRA-CE**

C4957		LUMINÁRIA TIPO BALIZADOR DE EMBUTIR COM SOQUETE E-27 PARA LÂMPADA FLUORESCENTE ELETRÔNICA COMPACTA DE 9W			UN	70,50
<b>MAO DE OBRA</b>						
I0042	AJUDANTE DE ELETRICISTA	Unidade	Coefficiente	Preço	Total	
I2312	ELETRICISTA	H	1,0000	19,1000	19,1000	
		H	1,0000	24,1500	24,1500	
				<b>Total:</b>	<b>43,2500</b>	
<b>MATERIAIS</b>						
I1467	LÂMPADA FLUORESCENTE PL - 9W	UN	1,0000	14,5200	14,5200	
I9454	LUMINÁRIA TIPO BALIZADOR DE EMBUTIR COM SOQUETE E-27 PARA LÂMPADA FLOURESCENTE ELETRÔNICA COMPACTA DEC 9W	UN	1,0000	12,7300	12,7300	
				<b>Total:</b>	<b>27,2500</b>	
				<b>Total Simples:</b>	<b>70,50</b>	
				<b>Encargos Sociais:</b>	<b>INCLUSO</b>	
				<b>Total Geral s/ BDI:</b>	<b>70,50</b>	
C1628		LIMPEZA GERAL			M2	12,92
<b>MAO DE OBRA</b>						
I2543	SERVENTE	Unidade	Coefficiente	Preço	Total	
		H	0,7000	18,4600	12,9220	
				<b>Total:</b>	<b>12,9220</b>	
				<b>Total Simples:</b>	<b>12,92</b>	
				<b>Encargos Sociais:</b>	<b>INCLUSO</b>	
				<b>Total Geral s/ BDI:</b>	<b>12,92</b>	

  
 Roberto Braga Coelho Nunes  
 Arquiteto e Urbanista  
 Rn: 245922-1



# PREFEITURA MUNICIPAL DE GENERAL SAMPAIO

## REFORMA DO CENTRO ADMINISTRATIVO NO MUNICÍPIO DE GENERAL SAMPAIO-CE MAPP 3949

### RELATÓRIO FOTOGRÁFICO

JANEIRO de 2022

01/23 INTERIOR DA IGREJA



DATA: JAN / 2022

SENTIDO:

COORDENADAS GEOGRÁFICAS:

02/23 SALA INTERNA



DATA: JAN / 2022

SENTIDO:

COORDENADAS GEOGRÁFICAS:

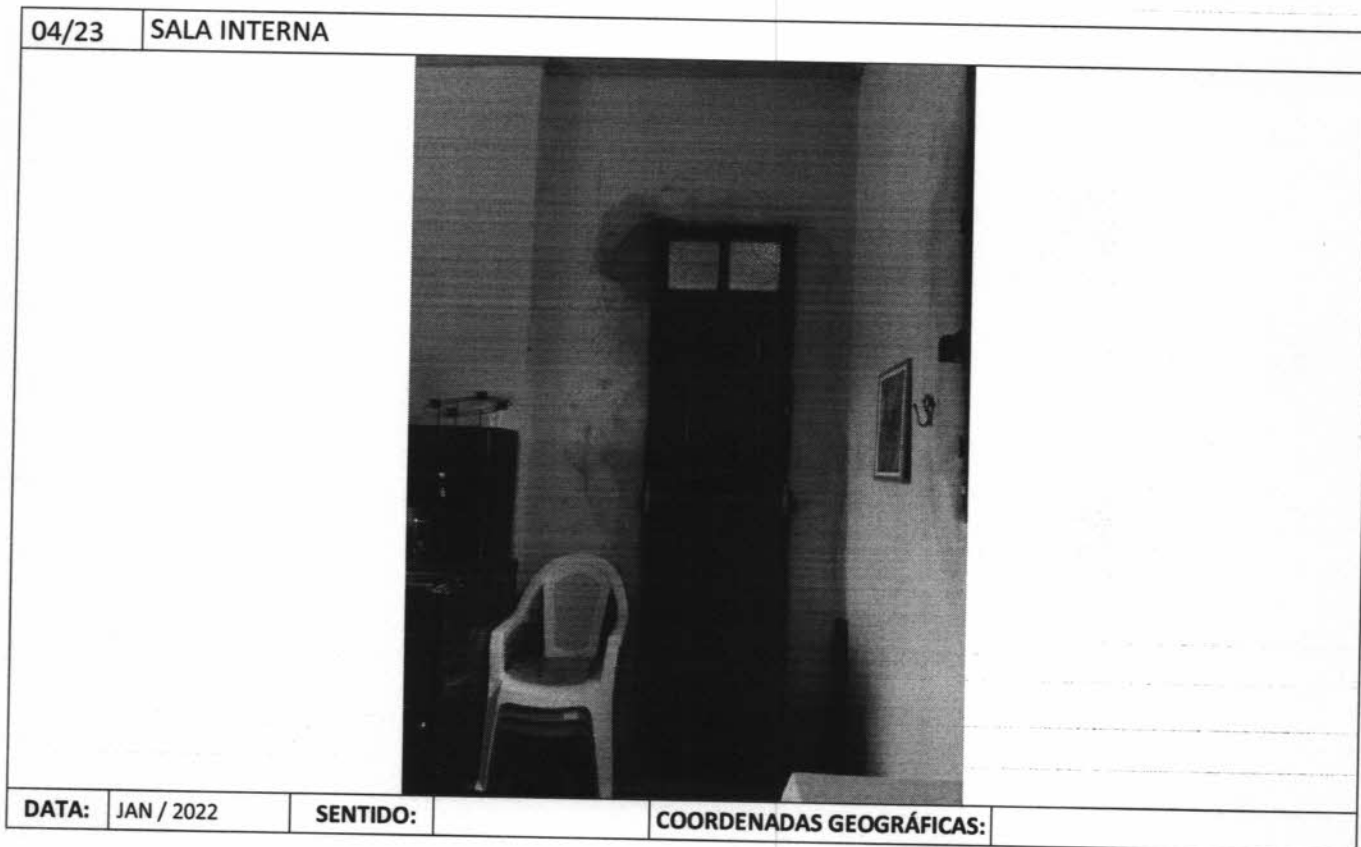



05/23	SALA INTERNA		
DATA:	JAN / 2022	SENTIDO:	COORDENADAS GEOGRÁFICAS:

06/23	PORTA LATERAL		
DATA:	JAN / 2022	SENTIDO:	COORDENADAS GEOGRÁFICAS:





07/23	INTERIOR DA IGREJA		
DATA:	JAN / 2022	SENTIDO:	COORDENADAS GEOGRÁFICAS:

08/23	PORTA LATERAL		
DATA:	JAN / 2022	SENTIDO:	COORDENADAS GEOGRÁFICAS:

09/23 INTERIOR DA IGREJA



DATA: JAN / 2022

SENTIDO:

COORDENADAS GEOGRÁFICAS:

10/23 PORTA LATERAL



DATA: JAN / 2022

SENTIDO:

COORDENADAS GEOGRÁFICAS:

11/23	ALTAR		
DATA:	JAN / 2022	SENTIDO:	COORDENADAS GEOGRÁFICAS:

12/23	INTERIOR DA IGREJA		
DATA:	JAN / 2022	SENTIDO:	COORDENADAS GEOGRÁFICAS:

13/23 PORTA LATERAL



DATA: JAN / 2022

SENTIDO:

COORDENADAS GEOGRÁFICAS:

14/23 INTERIOR DA IGREJA



DATA: JAN / 2022

SENTIDO:

COORDENADAS GEOGRÁFICAS:



15/23	PORTA LATERAL		
DATA:	JAN / 2022	SENTIDO:	COORDENADAS GEOGRÁFICAS:

16/23	PORTA LATERAL		
DATA:	JAN / 2022	SENTIDO:	COORDENADAS GEOGRÁFICAS:



Jota Barros Projetos e Assessoria Técnica LTDA  
CNPJ: 07.279.410/0001-62 - Inscrição Estadual 06.179.720-0  
contato@jbarrosprojetos.com.br - 853032.0556



17/23 INTERIOR DA IGREJA



DATA: JAN / 2022

SENTIDO:

COORDENADAS GEOGRÁFICAS:

18/23 LATERAL DO EDIFÍCIO

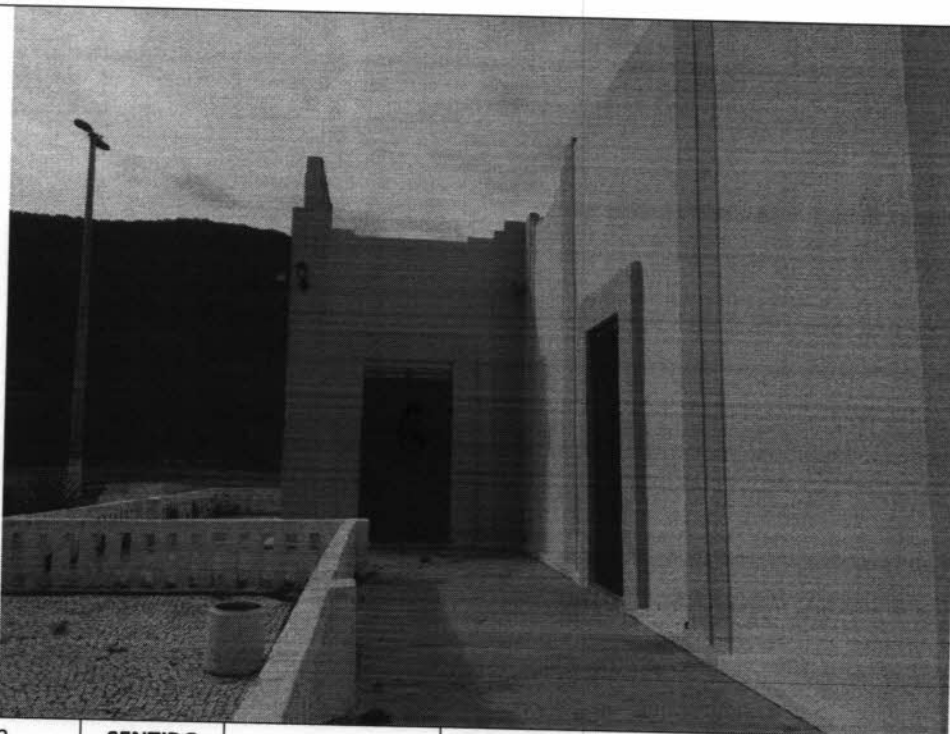

DATA: JAN / 2022

SENTIDO:

COORDENADAS GEOGRÁFICAS:

*JB*  
Roberto Brígido Coelho Nunes  
Arquiteto e Urbanista  
RN: 245922-1



Jota Barros Projetos e Assessoria Técnica LTDA  
CNPJ: 07.279.410/0001-62 - Inscrição Estadual 06.179.720-0  
contato@jbarrosprojetos.com.br - 85 3032.0556

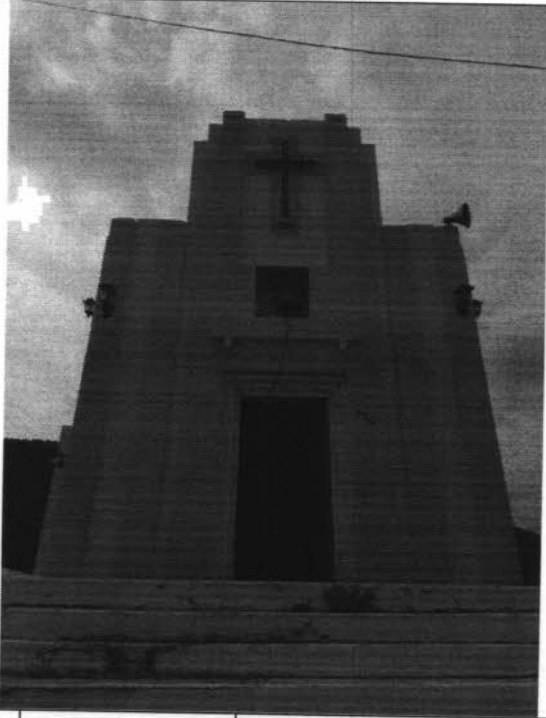

19/23	ENTRADA PRINCIPAL		
			
DATA:	JAN / 2022	SENTIDO:	COORDENADAS GEOGRÁFICAS:

20/23	LATERAL DO EDIFÍCIO		
			
DATA:	JAN / 2022	SENTIDO:	COORDENADAS GEOGRÁFICAS:

*Roberto*  
Roberto Brígido Coelho Nunes  
Arquiteto e Urbanista  
RN: 245922-1

COMISSÃO PERMANENTE DE LICITAÇÃO  
 Nº 323  
 RUBRICA

21/23	PARTE DE TRÁS DO EDIFÍCIO		
DATA:	JAN / 2022	SENTIDO:	COORDENADAS GEOGRÁFICAS:

22/23	PARTE EXTERNA DO EDIFÍCIO		
DATA:	JAN / 2022	SENTIDO:	COORDENADAS GEOGRÁFICAS:





23/23 PARTE EXTERNA DO EDIFÍCIO

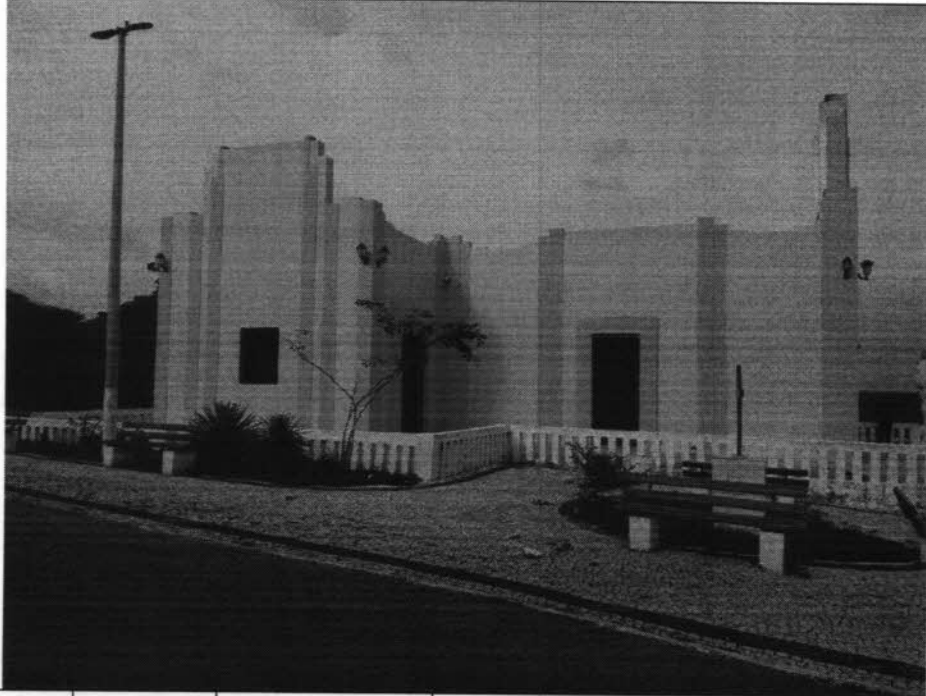

DATA: JAN / 2022

SENTIDO:

COORDENADAS GEOGRÁFICAS:



**QUADRO DE ESPECIFICAÇÕES**

1. REVESTIMENTO DE MADEIRA COMBUSTÍVEL	1. MADEIRA DE MADEIRA COMBUSTÍVEL
2. TINTAS PARA PAREDES E TETO	2. TINTAS PARA PAREDES E TETO
3. CIMENTO PORTLAND	3. CIMENTO PORTLAND
4. CIMENTO PORTLAND COM BARRAS	4. CIMENTO PORTLAND COM BARRAS
5. TUBO DE CIMENTO	5. TUBO DE CIMENTO
6. TUBO DE PVC	6. TUBO DE PVC

**QUADRO DE ESQUADRIAS**

QUANTIDADE	ESPECIFICAÇÃO	UNIDADE	VALOR UNITÁRIO	VALOR TOTAL
100	1. MADEIRA DE MADEIRA COMBUSTÍVEL	m²	1,50	150,00
100	2. TINTAS PARA PAREDES E TETO	m²	1,50	150,00
100	3. CIMENTO PORTLAND	m³	1,50	150,00
100	4. CIMENTO PORTLAND COM BARRAS	m³	1,50	150,00
100	5. TUBO DE CIMENTO	m	1,50	150,00
100	6. TUBO DE PVC	m	1,50	150,00

**QUADRO DE ÁREAS**

ÁREA ÚTIL	100,00
ÁREA CONSTRUIDA	100,00
ÁREA TOTAL	100,00



**APROVAÇÃO:**

PREFETURA MUNICIPAL DE GENERAL SAMPAIO  
REFORMA DA KREJA E DA PRAÇA

**PROJETO ARQUITETÔNICO**

PLANTA BAIXA EXISTENTE, PLANTA DE COBERTA EXISTENTE E CORTE

**COMISSÃO PERMANENTE DE LICITAÇÃO**

FIS 326

RUBRICA

02/08

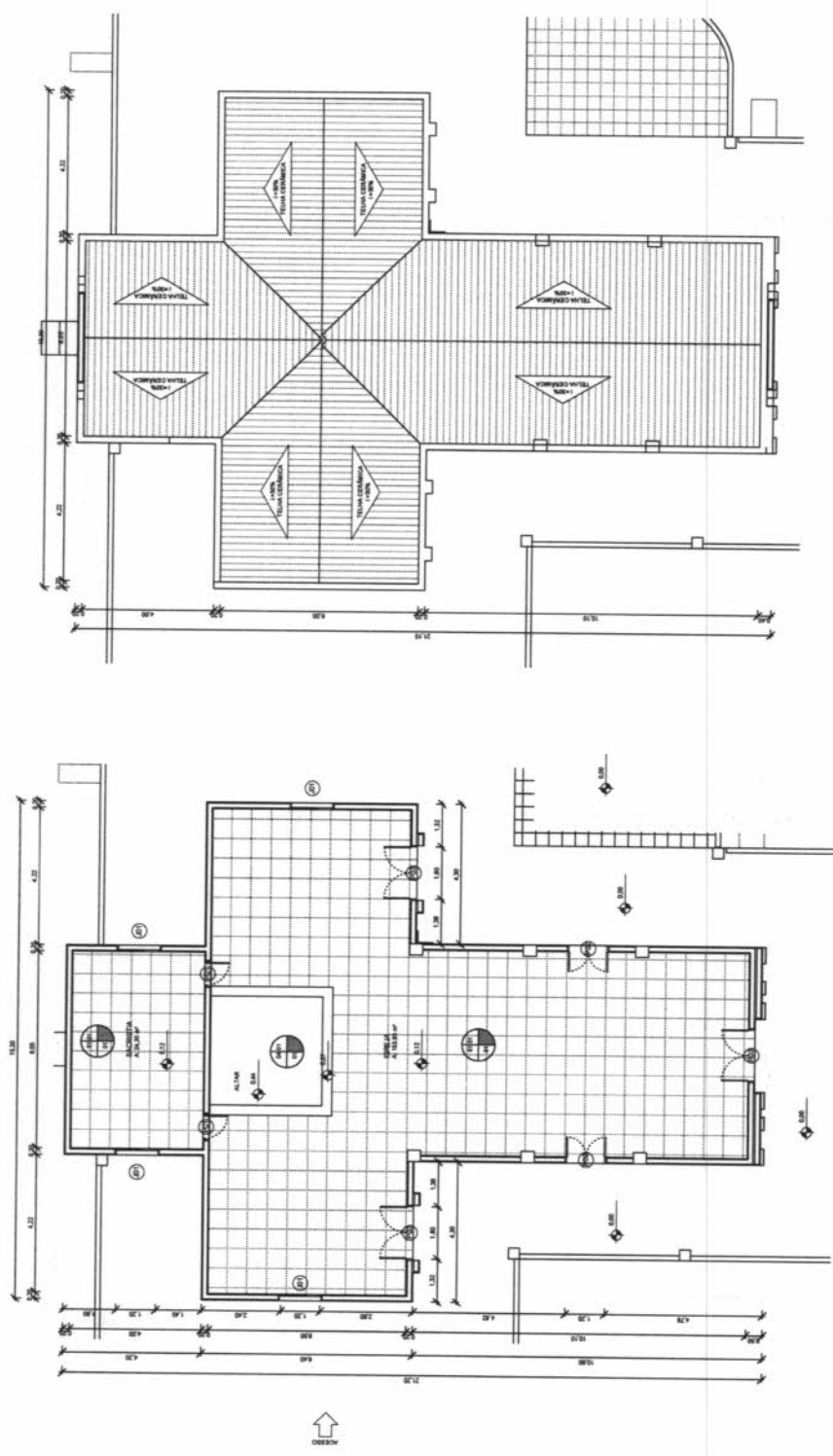

02 PLANTA DE COBERTA EXISTENTE

01 PLANTA BAIXA EXISTENTE

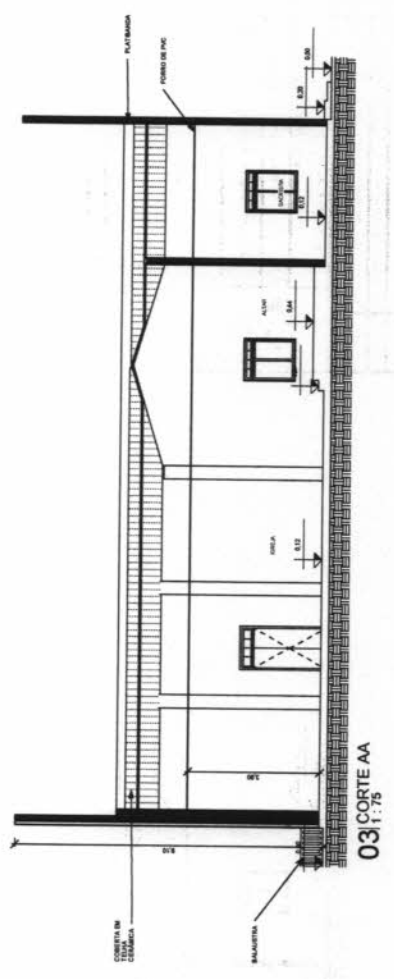

03 CORTE AA

