



RELATÓRIO ANALÍTICO - COMPOSIÇÕES DE CUSTOS

OBRA:	EXECUÇÃO DE SERVIÇOS DE URBANIZAÇÃO NO ENTORNO DA ARENINHA NO MUNICÍPIO DE GENERAL SAMPAIO, MAPP 2618	DATA :	03/07/2024	BDI:	27,35%
DESCRIÇÃO:	EXECUÇÃO DE SERVIÇOS DE URBANIZAÇÃO NO ENTORNO DA ARENINHA NO MUNICÍPIO DE GENERAL SAMPAIO, MAPP 2618	VERSAO	HORA	MES	
CLIENTE:	PREFEITURA MUNICIPAL DE GENERAL SAMPAIO/CE	SEINFRA	028.1 COM DESONERAÇÃO	84,44%	47,48%
		PRÓPRIA	PRÓPRIA	0,00%	0,00%

TOTAL Material:	R\$ 1,1084
-----------------	------------

Mão de Obra	FORTE	UNID	COEFICIENTE	PREÇO UNITÁRIO	TOTAL	
I0043	AJUDANTE DE ENCANADOR	SEINFRA	H	0,09000000	R\$ 19,1000	R\$ 1,7190
I2320	ENCANADOR	SEINFRA	H	0,09000000	R\$ 23,4800	R\$ 2,1132
TOTAL Mão de Obra:					R\$ 3,8322	
VALOR:					R\$ 4,94	

17.7. C1739 LUVA PVC SOLD./ROSCA. D=25mmX3/4" (UN)

Material	FORTE	UNID	COEFICIENTE	PREÇO UNITÁRIO	TOTAL	
I0026	ADESIVO PARA TUBO DE PVC RIGIDO	SEINFRA	KG	0,00250000	R\$ 56,1400	R\$ 0,1404
I1180	FITA DE VEDAÇÃO	SEINFRA	M	0,39000000	R\$ 0,3200	R\$ 0,1248
I1449	LUVA PVC SOLDAVEL COM ROSCA DE 25X3/4"	SEINFRA	UN	1,00000000	R\$ 1,4700	R\$ 1,4700
I1888	SOLUÇÃO LIMPADORA PARA PVC RIGIDO	SEINFRA	L	0,00400000	R\$ 54,0600	R\$ 0,2162
TOTAL Material:					R\$ 1,9514	

Mão de Obra	FORTE	UNID	COEFICIENTE	PREÇO UNITÁRIO	TOTAL	
I0043	AJUDANTE DE ENCANADOR	SEINFRA	H	0,15000000	R\$ 19,1000	R\$ 2,8650
I2320	ENCANADOR	SEINFRA	H	0,15000000	R\$ 23,4800	R\$ 3,5220
TOTAL Mão de Obra:					R\$ 6,3870	
VALOR:					R\$ 8,34	

17.8. C1560 JOELHO REDUÇÃO PVC SOLD./ROSCA. D=25mmX1/2" (UN)

Material	FORTE	UNID	COEFICIENTE	PREÇO UNITÁRIO	TOTAL	
I0026	ADESIVO PARA TUBO DE PVC RIGIDO	SEINFRA	KG	0,00250000	R\$ 56,1400	R\$ 0,1404
I1180	FITA DE VEDAÇÃO	SEINFRA	M	0,31000000	R\$ 0,3200	R\$ 0,0992
I1308	JOELHO REDUÇÃO PVC SOLDAVEL COM ROSCA DE 25X1/2"	SEINFRA	UN	1,00000000	R\$ 3,6500	R\$ 3,6500
I1888	SOLUÇÃO LIMPADORA PARA PVC RIGIDO	SEINFRA	L	0,00400000	R\$ 54,0600	R\$ 0,2162
TOTAL Material:					R\$ 4,1058	

Mão de Obra	FORTE	UNID	COEFICIENTE	PREÇO UNITÁRIO	TOTAL	
I0043	AJUDANTE DE ENCANADOR	SEINFRA	H	0,20000000	R\$ 19,1000	R\$ 3,8200
I2320	ENCANADOR	SEINFRA	H	0,20000000	R\$ 23,4800	R\$ 4,6960
TOTAL Mão de Obra:					R\$ 8,5160	
VALOR:					R\$ 12,62	

17.9. C1562 JOELHO REDUÇÃO PVC SOLD. AZUL D=25mmX1/2" (UN)

Material	FORTE	UNID	COEFICIENTE	PREÇO UNITÁRIO	TOTAL	
I0026	ADESIVO PARA TUBO DE PVC RIGIDO	SEINFRA	KG	0,00250000	R\$ 56,1400	R\$ 0,1404
I1180	FITA DE VEDAÇÃO	SEINFRA	M	0,31000000	R\$ 0,3200	R\$ 0,0992
I1306	JOELHO REDUÇÃO PVC SOLDAVEL AZUL DE 25X1/2"	SEINFRA	UN	1,00000000	R\$ 5,1800	R\$ 5,1800
I1888	SOLUÇÃO LIMPADORA PARA PVC RIGIDO	SEINFRA	L	0,00400000	R\$ 54,0600	R\$ 0,2162
TOTAL Material:					R\$ 5,6358	

Mão de Obra	FORTE	UNID	COEFICIENTE	PREÇO UNITÁRIO	TOTAL	
I0043	AJUDANTE DE ENCANADOR	SEINFRA	H	0,18000000	R\$ 19,1000	R\$ 3,4380



RELATÓRIO ANALÍTICO - COMPOSIÇÕES DE CUSTOS

OBRA:	EXECUÇÃO DE SERVIÇOS DE URBANIZAÇÃO NO ENTORNO DA ARENINHA NO MUNICÍPIO DE GENERAL SAMPAIO, MAPP 2618	DATA: 03/07/2024	BDI: 27,35%
DESCRIÇÃO:	EXECUÇÃO DE SERVIÇOS DE URBANIZAÇÃO NO ENTORNO DA ARENINHA NO MUNICÍPIO DE GENERAL SAMPAIO, MAPP 2618	FONTES:	VERSÃO:
CLIENTE:	PREFEITURA MUNICIPAL DE GENERAL SAMPAIO/CE	SEINFRA	HORA
		PROPRIA	MES

I2320	ENCANADOR	SEINFRA	H	0,18000000	R\$ 23,4800	R\$ 4,2264
					TOTAL Mão de Obra:	R\$ 7,6644
					VALOR:	R\$ 13,30

17.10. C4595 CAIXA D'ÁGUA EM POLIETILENO CAP.310 ATÉ 500 L, COM TAMPA (UN)

Material	FORNTE	UNID	COEFICIENTE	PREÇO UNITÁRIO	TOTAL	
I8576	CAIXA D'ÁGUA EM POLIETILENO CAP. 310 L COM TAMPA	SEINFRA	UN	1,00000000	R\$ 243,0100	
					TOTAL Material:	R\$ 243,0100

Mão de Obra	FORNTE	UNID	COEFICIENTE	PREÇO UNITÁRIO	TOTAL	
I2543	SERVENTE	SEINFRA	H	0,70000000	R\$ 18,4600	
					TOTAL Mão de Obra:	R\$ 12,9220
					VALOR:	R\$ 255,93

18.1.1. C4377 CABO EM PVC 1000V 2,5 mm² (M)

Material	FORNTE	UNID	COEFICIENTE	PREÇO UNITÁRIO	TOTAL	
I8229	CABO EM PVC 1000V 2,5MM2	SEINFRA	M	1,02000000	R\$ 2,1000	
					TOTAL Material:	R\$ 2,1420

Mão de Obra	FORNTE	UNID	COEFICIENTE	PREÇO UNITÁRIO	TOTAL	
I0042	AJUDANTE DE ELETRICISTA	SEINFRA	H	0,11000000	R\$ 19,1000	
I2312	ELETRICISTA	SEINFRA	H	0,11000000	R\$ 24,1500	
					TOTAL Mão de Obra:	R\$ 4,7575
					VALOR:	R\$ 6,90

18.1.2. C0554 CABO EM PVC 1000V 4MM2 (M)

Material	FORNTE	UNID	COEFICIENTE	PREÇO UNITÁRIO	TOTAL	
I0374	CABO EM PVC 1000V 4MM2	SEINFRA	M	1,02000000	R\$ 3,0200	
					TOTAL Material:	R\$ 3,0804

Mão de Obra	FORNTE	UNID	COEFICIENTE	PREÇO UNITÁRIO	TOTAL	
I0042	AJUDANTE DE ELETRICISTA	SEINFRA	H	0,12000000	R\$ 19,1000	
I2312	ELETRICISTA	SEINFRA	H	0,12000000	R\$ 24,1500	
					TOTAL Mão de Obra:	R\$ 5,1900
					VALOR:	R\$ 8,27

18.1.3. C1187 ELETRODUTO PVC ROSC. D= 32mm (1") (M)

Material	FORNTE	UNID	COEFICIENTE	PREÇO UNITÁRIO	TOTAL	
I1070	ELETRODUTO DE PVC RIGIDO 1"	SEINFRA	M	1,00000000	R\$ 6,3300	
					TOTAL Material:	R\$ 6,3300

Mão de Obra	FORNTE	UNID	COEFICIENTE	PREÇO UNITÁRIO	TOTAL	
I0042	AJUDANTE DE ELETRICISTA	SEINFRA	H	0,20000000	R\$ 19,1000	
I2312	ELETRICISTA	SEINFRA	H	0,20000000	R\$ 24,1500	
					TOTAL Mão de Obra:	R\$ 8,6500



RELATÓRIO ANALÍTICO - COMPOSIÇÕES DE CUSTOS

OBRA:	EXECUÇÃO DE SERVIÇOS DE URBANIZAÇÃO NO ENTORNO DA ARENINHA NO MUNICÍPIO DE GENERAL SAMPAIO, MAPP 2618	DATA : 03/07/2024	BDI : 27,35%
DESCRIÇÃO:	EXECUÇÃO DE SERVIÇOS DE URBANIZAÇÃO NO ENTORNO DA ARENINHA NO MUNICÍPIO DE GENERAL SAMPAIO, MAPP 2618	VERSAO	HORA
CLIENTE:	PREFEITURA MUNICIPAL DE GENERAL SAMPAIO/CE	SEINFRA 028.1 COM DESONERAÇÃO	47,48%
		PRÓPRIA	0,00%

VALOR: R\$ 14,98

18.1.4. C1188 ELETRODUTO PVC ROSC. D= 40mm (1 1/4") (M)

Material	FORTE	UNID	COEFICIENTE	PREÇO UNITÁRIO	TOTAL
11069	ELETRODUTO DE PVC RIGIDO 1 1/4"	SEINFRA	M	1,00000000	R\$ 8,4300
TOTAL Material:					R\$ 8,4300

Mão de Obra	FORTE	UNID	COEFICIENTE	PREÇO UNITÁRIO	TOTAL
10042	AJUDANTE DE ELETRICISTA	SEINFRA	H	0,30000000	R\$ 19,1000
12312	ELETRICISTA	SEINFRA	H	0,30000000	R\$ 24,1500
TOTAL Mão de Obra:					R\$ 12,9750
VALOR:					R\$ 21,41

18.1.5. C1186 ELETRODUTO PVC ROSC. D= 25mm (3/4") (M)

Material	FORTE	UNID	COEFICIENTE	PREÇO UNITÁRIO	TOTAL
11075	ELETRODUTO DE PVC RIGIDO 3/4"	SEINFRA	M	1,00000000	R\$ 4,0500
TOTAL Material:					R\$ 4,0500

Mão de Obra	FORTE	UNID	COEFICIENTE	PREÇO UNITÁRIO	TOTAL
10042	AJUDANTE DE ELETRICISTA	SEINFRA	H	0,17000000	R\$ 19,1000
12312	ELETRICISTA	SEINFRA	H	0,17000000	R\$ 24,1500
TOTAL Mão de Obra:					R\$ 7,3525
VALOR:					R\$ 11,40

18.2.1. C2067 QUADRO DE DISTRIBUIÇÃO DE LUZ EMBUTIR ATÉ 12 DIVISÕES 207X332X95mm, C/BARRAMENTO (UN)

Material	FORTE	UNID	COEFICIENTE	PREÇO UNITÁRIO	TOTAL
10193	BARRAMENTO NEUTRO P/ BAIXA TENSÃO	SEINFRA	UN	1,00000000	R\$ 36,6100
10194	BARRAMENTO PRINCIPAL P/ BAIXA TENSÃO	SEINFRA	UN	1,00000000	R\$ 36,0200
10195	BARRAMENTO TERRA P/ BAIXA TENSÃO	SEINFRA	UN	1,00000000	R\$ 29,7700
11754	QUADRO DISTRIBUIÇÃO LUZ 207X332X95MM	SEINFRA	UN	1,00000000	R\$ 99,4400
TOTAL Material:					R\$ 201,8400

Mão de Obra	FORTE	UNID	COEFICIENTE	PREÇO UNITÁRIO	TOTAL
10042	AJUDANTE DE ELETRICISTA	SEINFRA	H	2,00000000	R\$ 19,1000
12312	ELETRICISTA	SEINFRA	H	2,00000000	R\$ 24,1500
TOTAL Mão de Obra:					R\$ 86,5000
VALOR:					R\$ 288,34

18.2.2. C3579 QUADRO DE MEDIÇÃO PADRÃO COELCE - PADRÃO POPULAR (UN)

Material	FORTE	UNID	COEFICIENTE	PREÇO UNITÁRIO	TOTAL
16129	QUADRO MEDIÇÃO PADRÃO COELCE (PADRÃO MUTIRÃO)	SEINFRA	UN	1,00000000	R\$ 55,8300
TOTAL Material:					R\$ 55,8300

Mão de Obra	FORTE	UNID	COEFICIENTE	PREÇO UNITÁRIO	TOTAL
10042	AJUDANTE DE ELETRICISTA	SEINFRA	H	1,00000000	R\$ 19,1000
12312	ELETRICISTA	SEINFRA	H	1,00000000	R\$ 24,1500



RELATÓRIO ANALÍTICO - COMPOSIÇÕES DE CUSTOS

OBRA:	EXECUÇÃO DE SERVIÇOS DE URBANIZAÇÃO NO ENTORNO DA ARENINHA NO MUNICÍPIO DE GENERAL SAMPAIO, MAPP 2618	DATA : 03/07/2024	BDI : 27,35%
DESCRIÇÃO:	EXECUÇÃO DE SERVIÇOS DE URBANIZAÇÃO NO ENTORNO DA ARENINHA NO MUNICÍPIO DE GENERAL SAMPAIO, MAPP 2618	VERSIÃO	HORA
CLIENTE:	PREFEITURA MUNICIPAL DE GENERAL SAMPAIO/CE	SEINFRA	84,44%
		PRÓPRIA	0,00%
			100%

TOTAL Mão de Obra: R\$ 43,2500

VALOR: R\$ 99,08

18.2.3. C4762 CAIXA DE LIGAÇÃO PVC 4" X 2" (UN)

Material	FORNTE	UNID	COEFICIENTE	PREÇO UNITÁRIO	TOTAL
I6432 CAIXA DE EMBUTIR PVC - 4X2 RETANGULAR	SEINFRA	UN	1,00000000	R\$ 2,0900	R\$ 2,0900
TOTAL Material:					R\$ 2,0900

Mão de Obra	FORNTE	UNID	COEFICIENTE	PREÇO UNITÁRIO	TOTAL
I0042 AJUDANTE DE ELETRICISTA	SEINFRA	H	0,15000000	R\$ 19,1000	R\$ 2,8650
I2312 ELETRICISTA	SEINFRA	H	0,15000000	R\$ 24,1500	R\$ 3,6225
TOTAL Mão de Obra:					R\$ 6,4875
VALOR:					R\$ 8,58

18.2.4. C0621 CAIXA DE LIGAÇÃO EM CHAPA AÇO ESTAMPADA, 3"X3", 4"X2", 4"X4" (UN)

Material	FORNTE	UNID	COEFICIENTE	PREÇO UNITÁRIO	TOTAL
I0419 CAIXA ESTAMPADA 3"X3", 4"X2", 4"X4" - CHAPA 18	SEINFRA	UN	1,00000000	R\$ 1,7100	R\$ 1,7100
TOTAL Material:					R\$ 1,7100

Mão de Obra	FORNTE	UNID	COEFICIENTE	PREÇO UNITÁRIO	TOTAL
I0042 AJUDANTE DE ELETRICISTA	SEINFRA	H	0,15000000	R\$ 19,1000	R\$ 2,8650
I2312 ELETRICISTA	SEINFRA	H	0,15000000	R\$ 24,1500	R\$ 3,6225
TOTAL Mão de Obra:					R\$ 6,4875
VALOR:					R\$ 8,20

18.2.5. C1118 DISJUNTOR TRIPOLAR EM QUADRO DE DISTRIBUIÇÃO 10A (UN)

Material	FORNTE	UNID	COEFICIENTE	PREÇO UNITÁRIO	TOTAL
I1004 DISJUNTOR TRIPOLAR 10A	SEINFRA	UN	1,00000000	R\$ 53,2800	R\$ 53,2800
TOTAL Material:					R\$ 53,2800

Mão de Obra	FORNTE	UNID	COEFICIENTE	PREÇO UNITÁRIO	TOTAL
I0042 AJUDANTE DE ELETRICISTA	SEINFRA	H	0,90000000	R\$ 19,1000	R\$ 17,1900
I2312 ELETRICISTA	SEINFRA	H	0,90000000	R\$ 24,1500	R\$ 21,7350
TOTAL Mão de Obra:					R\$ 38,9250
VALOR:					R\$ 92,21

18.2.6. C1092 DISJUNTOR MONOPOLAR EM QUADRO DE DISTRIBUIÇÃO 10A (UN)

Material	FORNTE	UNID	COEFICIENTE	PREÇO UNITÁRIO	TOTAL
I0980 DISJUNTOR MONOPOLAR 10A	SEINFRA	UN	1,00000000	R\$ 9,8300	R\$ 9,8300
TOTAL Material:					R\$ 9,8300

Mão de Obra	FORNTE	UNID	COEFICIENTE	PREÇO UNITÁRIO	TOTAL
I0042 AJUDANTE DE ELETRICISTA	SEINFRA	H	0,30000000	R\$ 19,1000	R\$ 5,7300
I2312 ELETRICISTA	SEINFRA	H	0,30000000	R\$ 24,1500	R\$ 7,2450
TOTAL Mão de Obra:					R\$ 12,9750



RELATÓRIO ANALÍTICO - COMPOSIÇÕES DE CUSTOS

OBRA:	EXECUÇÃO DE SERVIÇOS DE URBANIZAÇÃO NO ENTORNO DA ARENINHA NO MUNICÍPIO DE GENERAL SAMPAIO, MAPP 2618	DATA : 03/07/2024	BDI : 27,35%
DESCRIÇÃO:	EXECUÇÃO DE SERVIÇOS DE URBANIZAÇÃO NO ENTORNO DA ARENINHA NO MUNICÍPIO DE GENERAL SAMPAIO, MAPP 2618	VERSIÃO	HORA
CLIENTE:	PREFEITURA MUNICIPAL DE GENERAL SAMPAIO/CE	SEINFRA 028.1 COM DESONERAÇÃO	MES 84,44% 47,98%
		PRÓPRIA	PRÓPRIA 8,90% 0,00%

VALOR: R\$ 22,81

18.2.7. C4562 DISPOSITIVO DE PROTEÇÃO CONTRA SURTOS DE TENSÃO - DPS's - 40 KA/440V (UN)

Material	FORNTE	UNID	COEFICIENTE	PREÇO UNITÁRIO	TOTAL	
18442	DISPOSITIVO DE PROTEÇÃO CONTRA SURTOS DE TENSÃO - DPS's - 40 KA/440V - FORNECIMENTO E INSTALAÇÃO	SEINFRA	UN	1,00000000	R\$ 118,5700	R\$ 118,5700
TOTAL Material:					R\$ 118,5700	
VALOR:					R\$ 118,57	

18.2.8. C4530 DISJUNTOR DIFERENCIAL DR-16A - 40A, 30mA (UN)

Material	FORNTE	UNID	COEFICIENTE	PREÇO UNITÁRIO	TOTAL	
18365	DISJUNTOR DIFERENCIAL DR-16A - 40A, 30mA	SEINFRA	UN	1,00000000	R\$ 118,8900	R\$ 118,8900
TOTAL Material:					R\$ 118,8900	
Mão de Obra	FORNTE	UNID	COEFICIENTE	PREÇO UNITÁRIO	TOTAL	
10037	AJUDANTE	SEINFRA	H	0,60000000	R\$ 19,1000	R\$ 11,4600
12312	ELETRICISTA	SEINFRA	H	0,60000000	R\$ 24,1500	R\$ 14,4900
TOTAL Mão de Obra:					R\$ 25,9500	
VALOR:					R\$ 144,84	

18.3.1. C1479 INTERRUPTOR DUAS TECLAS SIMPLES 10A 250V (UN)

Material	FORNTE	UNID	COEFICIENTE	PREÇO UNITÁRIO	TOTAL	
11263	INTERRUPTOR 2 TECLAS SIMPLES	SEINFRA	UN	1,00000000	R\$ 13,2000	R\$ 13,2000
TOTAL Material:					R\$ 13,2000	
Mão de Obra	FORNTE	UNID	COEFICIENTE	PREÇO UNITÁRIO	TOTAL	
10042	AJUDANTE DE ELETRICISTA	SEINFRA	H	0,37000000	R\$ 19,1000	R\$ 7,0670
12312	ELETRICISTA	SEINFRA	H	0,37000000	R\$ 24,1500	R\$ 8,9355
TOTAL Mão de Obra:					R\$ 16,0025	
VALOR:					R\$ 29,20	

18.3.2. C4792 TOMADA DUPLA DE EMBUTIR 2P+T 10A-250V (UN)

Material	FORNTE	UNID	COEFICIENTE	PREÇO UNITÁRIO	TOTAL	
19106	ESPELHO/PLACA DE 3 POSTOS 4"X2" PARA INSTALAÇÃO DE TOMADAS E INTERRUPTORES	SEINFRA	UN	1,00000000	R\$ 3,0800	R\$ 3,0800
19107	SUPORTE DE FIXAÇÃO PARA ESPELHO/PLACA 4"X2" P/ 3 MÓDULOS, INSTALAÇÕES DE TOMADAS E INTERRUPTORES	SEINFRA	UN	1,00000000	R\$ 1,1500	R\$ 1,1500
19108	TOMADA 2P+T 10A, 250V (APENAS MÓDULO)	SEINFRA	UN	2,00000000	R\$ 4,9500	R\$ 9,9000
TOTAL Material:					R\$ 14,1300	
Mão de Obra	FORNTE	UNID	COEFICIENTE	PREÇO UNITÁRIO	TOTAL	
10042	AJUDANTE DE ELETRICISTA	SEINFRA	H	0,29000000	R\$ 19,1000	R\$ 5,5390
12312	ELETRICISTA	SEINFRA	H	0,29000000	R\$ 24,1500	R\$ 7,0035
TOTAL Mão de Obra:					R\$ 12,5425	
VALOR:					R\$ 26,67	



RELATÓRIO ANALÍTICO - COMPOSIÇÕES DE CUSTOS

OBRA:	EXECUÇÃO DE SERVIÇOS DE URBANIZAÇÃO NO ENTORNO DA ARENINHA NO MUNICÍPIO DE GENERAL SAMPAIO, MAPP 2618	DATA : 03/07/2024	BDI: 27,35%
DESCRIÇÃO:	EXECUÇÃO DE SERVIÇOS DE URBANIZAÇÃO NO ENTORNO DA ARENINHA NO MUNICÍPIO DE GENERAL SAMPAIO, MAPP 2618	VERSAO	HORA
CLIENTE:	PREFEITURA MUNICIPAL DE GENERAL SAMPAIO/CE	SEINFRA	MES
		PROPRIA	PROPRIA

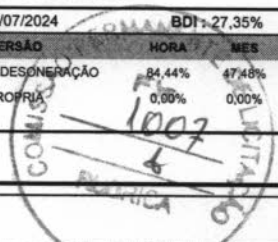

18.3.3. C2493 TOMADA UNIVERSAL 10A 250V (UN)

Material	FORNTE	UNID	COEFICIENTE	PREÇO UNITÁRIO	TOTAL
I2119	TOMADA UNIVERSAL 2POLOS	SEINFRA	UN	1,00000000	R\$ 8,2800
TOTAL Material:					R\$ 8,2800

Mão de Obra	FORNTE	UNID	COEFICIENTE	PREÇO UNITÁRIO	TOTAL
I0042	AJUDANTE DE ELETRICISTA	SEINFRA	H	0,21000000	R\$ 19,1000
I2312	ELETRICISTA	SEINFRA	H	0,21000000	R\$ 24,1500
TOTAL Mão de Obra:					R\$ 9,0825

VALOR:	R\$ 17,36
---------------	------------------

18.3.4. 97617 LÂMPADA TUBULAR FLUORESCENTE T10 DE 20/40 W, BASE G13 - FORNECIMENTO E INSTALAÇÃO. AF_02/2020_PS (UN)

Material	FORNTE	UNID	COEFICIENTE	PREÇO UNITÁRIO	TOTAL
00003753	LAMPADA FLUORESCENTE TUBULAR T10, DE 20 OU 40 W, BIVOLT	SINAPI	UN	1,00000000	R\$ 9,01
00001087	REATOR ELETRONICO BIVOLT PARA 1 LAMPADA FLUORESCENTE DE 36/40 W	SINAPI	UN	1,00000000	R\$ 36,69
00012295	SOQUETE DE BAQUELITE BASE E27, PARA LAMPADAS	SINAPI	UN	2,00000000	R\$ 2,18
TOTAL Material:					R\$ 50,06

Mão de Obra com Encargos Complementares	FORNTE	UNID	COEFICIENTE	PREÇO UNITÁRIO	TOTAL
88247	AUXILIAR DE ELETRICISTA COM ENCARGOS COMPLEMENTARES	SINAPI	H	0,10330000	R\$ 20,59
88264	ELETRICISTA COM ENCARGOS COMPLEMENTARES	SINAPI	H	0,24780000	R\$ 25,42
TOTAL Mão de Obra com Encargos Complementares:					R\$ 8,41

VALOR:	R\$ 58,47
---------------	------------------

18.3.5. 97616 LÂMPADA TUBULAR FLUORESCENTE T8 DE 32/36 W, BASE G13 - FORNECIMENTO E INSTALAÇÃO. AF_02/2020_PS (UN)

Material	FORNTE	UNID	COEFICIENTE	PREÇO UNITÁRIO	TOTAL
00038779	LAMPADA FLUORESCENTE TUBULAR T8 DE 32/36 W, BIVOLT	SINAPI	UN	1,00000000	R\$ 9,34
00001087	REATOR ELETRONICO BIVOLT PARA 1 LAMPADA FLUORESCENTE DE 36/40 W	SINAPI	UN	1,00000000	R\$ 36,69
00012295	SOQUETE DE BAQUELITE BASE E27, PARA LAMPADAS	SINAPI	UN	2,00000000	R\$ 2,18
TOTAL Material:					R\$ 50,39

Mão de Obra com Encargos Complementares	FORNTE	UNID	COEFICIENTE	PREÇO UNITÁRIO	TOTAL
88247	AUXILIAR DE ELETRICISTA COM ENCARGOS COMPLEMENTARES	SINAPI	H	0,10330000	R\$ 20,59
88264	ELETRICISTA COM ENCARGOS COMPLEMENTARES	SINAPI	H	0,24780000	R\$ 25,42
TOTAL Mão de Obra com Encargos Complementares:					R\$ 8,41

VALOR:	R\$ 58,80
---------------	------------------

18.3.6. C4957 LUMINÁRIA TIPO BALIZADOR DE EMBUTIR COM SOQUETE E-27 PARA LÂMPADA FLUORESCENTE ELETRÔNICA COMPACTA DE 9W (UN)

Material	FORNTE	UNID	COEFICIENTE	PREÇO UNITÁRIO	TOTAL
I1467	LÂMPADA FLUORESCENTE PL - 9W	SEINFRA	UN	1,00000000	R\$ 12,8600
I9454	LUMINÁRIA TIPO BALIZADOR DE EMBUTIR COM SOQUETE E-27 PARA LÂMPADA FLOURESCENTE ELETRÔNICA COMPACTA DEC 9W	SEINFRA	UN	1,00000000	R\$ 11,2800

RELATÓRIO ANALÍTICO - COMPOSIÇÕES DE CUSTOS					
OBRA:	EXECUÇÃO DE SERVIÇOS DE URBANIZAÇÃO NO ENTORNO DA ARENINHA NO MUNICÍPIO DE GENERAL SAMPAIO, MAPP 2618	DATA : 03/07/2024		BDI : 27,35%	
DESCRIÇÃO:	EXECUÇÃO DE SERVIÇOS DE URBANIZAÇÃO NO ENTORNO DA ARENINHA NO MUNICÍPIO DE GENERAL SAMPAIO, MAPP 2618	FONTES	VERSÃO	HORA	MES
CLIENTE:	PREFEITURA MUNICIPAL DE GENERAL SAMPAIO/CE	SEINFRA	028.1 COM DESONERAÇÃO	84,44%	47,48%
		PRÓPRIA	PRÓPRIA	0,00%	0,00%

TOTAL Material:	R\$ 24,1400
------------------------	--------------------

Mão de Obra	FONTES	UNID	COEFICIENTE	PREÇO UNITÁRIO	TOTAL
I0042	AJUDANTE DE ELETRICISTA	H	1,00000000	R\$ 19,1000	R\$ 19,1000
I2312	ELETRICISTA	H	1,00000000	R\$ 24,1500	R\$ 24,1500
TOTAL Mão de Obra:					R\$ 43,2500
VALOR:					R\$ 67,39

19.1. C1628 LIMPEZA GERAL (M2)					
Mão de Obra	FONTES	UNID	COEFICIENTE	PREÇO UNITÁRIO	TOTAL
I2543	SERVENTE	H	0,70000000	R\$ 18,4600	R\$ 12,9220
TOTAL Mão de Obra:					R\$ 12,9220
VALOR:					R\$ 12,92

FOCO LOCAÇÃO AMBIENTAL LTDA
 CNPJ – 48.684.766/0001-69
 VINICIUS WAGNER CAVALCANTE COSTA
 CPF – 037.776.783-25
 RESPONSÁVEL LEGAL

PAULO SERGIO PEREIRA
 REGISTRO CREA-CE – 40616-D
 CPF – 736.537.483-72
 RESPONSÁVEL TÉCNICO



RELATÓRIO ANALÍTICO - COMPOSIÇÕES PRÓPRIAS

OBRA:	EXECUÇÃO DE SERVIÇOS DE URBANIZAÇÃO NO ENTORNO DA ARENINHA NO MUNICÍPIO DE GENERAL SAMPAIO, MAPP 2618	DATA : 03/07/2024		BDI : 27,35%	
DESCRIÇÃO:	EXECUÇÃO DE SERVIÇOS DE URBANIZAÇÃO NO ENTORNO DA ARENINHA NO MUNICÍPIO DE GENERAL SAMPAIO, MAPP 2618	FORTE	VERSÃO	HORA	MES
CLIENTE:	PREFEITURA MUNICIPAL DE GENERAL SAMPAIO/CE	SEINFRA	028.1 COM DESONERAÇÃO	84,44%	47,48%
		PRÓPRIA	PRÓPRIA	0,00%	0,00%

COM1R ADMINISTRAÇÃO LOCAL (MÊS)

Mão de Obra		FORTE	UNID	COEFICIENTE	PREÇO UNITÁRIO	TOTAL
18590	ENCARREGADO GERAL/MESTRE DE OBRAS	SEINFRA	MÊS	0,05000000	R\$ 6.171,03	R\$ 308,55
18583	ENGENHEIRO PLENO	SEINFRA	MÊS	0,02500000	R\$ 21.959,24	R\$ 548,98
TOTAL Mão de Obra:						R\$ 857,53
VALOR:						R\$ 857,53

FOCO LOCAÇÃO AMBIENTAL LTDA
 CNPJ – 48.684.766/0001-69
 VINICIUS WAGNER CAVALCANTE COSTA
 CPF – 037.776.783-25
 RESPONSÁVEL LEGAL

PAULO SERGIO PEREIRA
 REGISTRO CREA-CE – 40616-D
 CPF – 736.537.483-72
 RESPONSÁVEL TÉCNICO





RELATÓRIO ANALÍTICO - COMPOSIÇÕES AUXILIARES

OBRA:	EXECUÇÃO DE SERVIÇOS DE URBANIZAÇÃO NO ENTORNO DA ARENINHA NO MUNICÍPIO DE GENERAL SAMPAIO, MAPP 2618	DATA : 03/07/2024	BDI : 27,35%											
DESCRIÇÃO:	EXECUÇÃO DE SERVIÇOS DE URBANIZAÇÃO NO ENTORNO DA ARENINHA NO MUNICÍPIO DE GENERAL SAMPAIO, MAPP 2618	<table border="1"> <tr> <th>FORTE</th> <th>VERSÃO</th> <th>HORA</th> <th>MES</th> </tr> <tr> <td>SEINFRA</td> <td>028.1 COM DESONERAÇÃO</td> <td>84,44%</td> <td>47,48%</td> </tr> <tr> <td>PRÓPRIA</td> <td>PRÓPRIA</td> <td>0,00%</td> <td>0,00%</td> </tr> </table>	FORTE	VERSÃO	HORA	MES	SEINFRA	028.1 COM DESONERAÇÃO	84,44%	47,48%	PRÓPRIA	PRÓPRIA	0,00%	0,00%
FORTE	VERSÃO	HORA	MES											
SEINFRA	028.1 COM DESONERAÇÃO	84,44%	47,48%											
PRÓPRIA	PRÓPRIA	0,00%	0,00%											
CLIENTE:	PREFEITURA MUNICIPAL DE GENERAL SAMPAIO/CE													

88239 AJUDANTE DE CARPINTEIRO COM ENCARGOS COMPLEMENTARES (H)

Encargos Complementares	FORTE	UNID	COEFICIENTE	PREÇO UNITÁRIO	TOTAL
00037370 ALIMENTACAO - HORISTA (COLETADO CAIXA - ENCARGOS COMPLEMENTARES)	SINAPI	H	1,00000000	R\$ 3,39	R\$ 3,39
00043483 EPI - FAMILIA CARPINTEIRO DE FORMAS - HORISTA (ENCARGOS COMPLEMENTARES - COLETADO CAIXA)	SINAPI	H	1,00000000	R\$ 1,43	R\$ 1,43
00037372 EXAMES - HORISTA (COLETADO CAIXA - ENCARGOS COMPLEMENTARES)	SINAPI	H	1,00000000	R\$ 1,34	R\$ 1,34
00043459 FERRAMENTAS - FAMILIA CARPINTEIRO DE FORMAS - HORISTA (ENCARGOS COMPLEMENTARES - COLETADO CAIXA)	SINAPI	H	1,00000000	R\$ 0,49	R\$ 0,49
00037373 SEGURO - HORISTA (COLETADO CAIXA - ENCARGOS COMPLEMENTARES)	SINAPI	H	1,00000000	R\$ 0,04	R\$ 0,04
00037371 TRANSPORTE - HORISTA (COLETADO CAIXA - ENCARGOS COMPLEMENTARES)	SINAPI	H	1,00000000	R\$ 1,10	R\$ 1,10
TOTAL Encargos Complementares:					R\$ 7,79

Mão de Obra	FORTE	UNID	COEFICIENTE	PREÇO UNITÁRIO	TOTAL
00006117 CARPINTEIRO AUXILIAR (HORISTA)	SINAPI	H	1,00000000	R\$ 12,15	R\$ 12,15
TOTAL Mão de Obra:					R\$ 12,15

Serviço	FORTE	UNID	COEFICIENTE	PREÇO UNITÁRIO	TOTAL
95309 CURSO DE CAPACITAÇÃO PARA AJUDANTE DE CARPINTEIRO (ENCARGOS COMPLEMENTARES) - HORISTA	SINAPI	H	1,00000000	R\$ 0,20	R\$ 0,20
TOTAL Serviço:					R\$ 0,20

VALOR: R\$ 20,14

C0073 ALVENARIA DE TIJOLO CERÂMICO FURADO (9x19x19)cm C/ARGAMASSA MISTA DE CAL HIDRATADA ESP.=10cm (1:2:8) (M2)

Material	FORTE	UNID	COEFICIENTE	PREÇO UNITÁRIO	TOTAL
I0109 AREIA MEDIA	SEINFRA	M3	0,01500000	R\$ 74,0500	R\$ 1,1108
I0441 CAL HIDRATADA	SEINFRA	KG	2,18000000	R\$ 0,8500	R\$ 1,8530
I0805 CIMENTO PORTLAND	SEINFRA	KG	2,18000000	R\$ 0,6300	R\$ 1,3734
I2081 TIJOLO CERÂMICO FURADO 9X19X19CM	SEINFRA	UN	25,00000000	R\$ 0,4700	R\$ 11,7500
TOTAL Material:					R\$ 16,0872

Mão de Obra	FORTE	UNID	COEFICIENTE	PREÇO UNITÁRIO	TOTAL
I2391 PEDREIRO	SEINFRA	H	1,00000000	R\$ 24,1600	R\$ 24,1600
I2543 SERVENTE	SEINFRA	H	1,12000000	R\$ 18,4600	R\$ 20,6752
TOTAL Mão de Obra:					R\$ 44,8352

VALOR: R\$ 60,92

C0074 ALVENARIA DE TIJOLO CERÂMICO FURADO (9x19x19)cm C/ARGAMASSA MISTA DE CAL HIDRATADA ESP.=20 cm (M2)

Material	FORTE	UNID	COEFICIENTE	PREÇO UNITÁRIO	TOTAL
I0109 AREIA MEDIA	SEINFRA	M3	0,04130000	R\$ 74,0500	R\$ 3,0583
I0441 CAL HIDRATADA	SEINFRA	KG	6,19000000	R\$ 0,8500	R\$ 5,2615
I0805 CIMENTO PORTLAND	SEINFRA	KG	6,19000000	R\$ 0,6300	R\$ 3,8997
I2081 TIJOLO CERÂMICO FURADO 9X19X19CM	SEINFRA	UN	47,00000000	R\$ 0,4700	R\$ 22,0900
TOTAL Material:					R\$ 34,3095

Mão de Obra	FORTE	UNID	COEFICIENTE	PREÇO UNITÁRIO	TOTAL
I2391 PEDREIRO	SEINFRA	H	1,50000000	R\$ 24,1600	R\$ 36,2400



RELATÓRIO ANALÍTICO - COMPOSIÇÕES AUXILIARES

OBRA:	EXECUÇÃO DE SERVIÇOS DE URBANIZAÇÃO NO ENTORNO DA ARENINHA NO MUNICÍPIO DE GENERAL SAMPAIO, MAPP 2618	DATA : 03/07/2024	BDI : 27,35%
DESCRIÇÃO:	EXECUÇÃO DE SERVIÇOS DE URBANIZAÇÃO NO ENTORNO DA ARENINHA NO MUNICÍPIO DE GENERAL SAMPAIO, MAPP 2618	VERSAO:	HORA:
CLIENTE:	PREFEITURA MUNICIPAL DE GENERAL SAMPAIO/CE	SEINFRA 028.1 COM DESONERAÇÃO	84,44% 47,48%
		PRÓPRIA	0,00% 0,00%

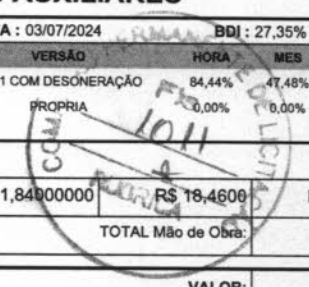

I2543	SERVENTE	SEINFRA	H	1,84000000	R\$ 18,4600	R\$ 33,9664
					TOTAL Mão de Obrã:	R\$ 70,2064
					VALOR:	R\$ 104,52

C0164 ARGAMASSA DE CIMENTO E AREIA PEN. TRAÇO 1:3 (M3)

Material	FONTE	UNID	COEFICIENTE	PREÇO UNITÁRIO	TOTAL	
I0109	AREIA MEDIA	SEINFRA	M3	1,21600000	R\$ 74,0500	
I0805	CIMENTO PORTLAND	SEINFRA	KG	486,00000000	R\$ 0,6300	
TOTAL Material:					R\$ 396,2248	
Mão de Obra		FONTE	UNID	COEFICIENTE	PREÇO UNITÁRIO	TOTAL
I2543	SERVENTE	SEINFRA	H	32,45000000	R\$ 18,4600	R\$ 599,0270
TOTAL Mão de Obra:					R\$ 599,0270	
VALOR:					R\$ 995,25	

C4429 ARGAMASSA DE CIMENTO E AREIA PEN. TRAÇO 1:5 (M3)

Material	FONTE	UNID	COEFICIENTE	PREÇO UNITÁRIO	TOTAL	
I0109	AREIA MEDIA	SEINFRA	M3	1,21600000	R\$ 74,0500	
I0805	CIMENTO PORTLAND	SEINFRA	KG	292,00000000	R\$ 0,6300	
TOTAL Material:					R\$ 274,0048	
Mão de Obra		FONTE	UNID	COEFICIENTE	PREÇO UNITÁRIO	TOTAL
I2543	SERVENTE	SEINFRA	H	32,45000000	R\$ 18,4600	R\$ 599,0270
TOTAL Mão de Obra:					R\$ 599,0270	
VALOR:					R\$ 873,03	

C0197 ARGAMASSA MISTA DE CIMENTO CAL HIDR. E AREIA S/PEN. TRAÇO 1:1:4 (M3)

Material	FONTE	UNID	COEFICIENTE	PREÇO UNITÁRIO	TOTAL	
I0109	AREIA MEDIA	SEINFRA	M3	1,21600000	R\$ 74,0500	
I0441	CAL HIDRATADA	SEINFRA	KG	182,00000000	R\$ 0,8500	
I0805	CIMENTO PORTLAND	SEINFRA	KG	365,00000000	R\$ 0,6300	
TOTAL Material:					R\$ 474,6948	
Mão de Obra		FONTE	UNID	COEFICIENTE	PREÇO UNITÁRIO	TOTAL
I2543	SERVENTE	SEINFRA	H	10,00000000	R\$ 18,4600	R\$ 184,6000
TOTAL Mão de Obra:					R\$ 184,6000	
VALOR:					R\$ 659,29	

C0216 ARMADURA CA-50A MÉDIA D= 6,3 A 10,0mm (KG)

Material	FONTE	UNID	COEFICIENTE	PREÇO UNITÁRIO	TOTAL	
I0163	AÇO CA-50	SEINFRA	KG	1,15000000	R\$ 6,2900	
I0103	ARAME RECOZIDO N.18 BWG	SEINFRA	KG	0,02000000	R\$ 14,6500	
TOTAL Material:					R\$ 7,5265	
Mão de Obra		FONTE	UNID	COEFICIENTE	PREÇO UNITÁRIO	TOTAL



RELATÓRIO ANALÍTICO - COMPOSIÇÕES AUXILIARES

OBRA:	EXECUÇÃO DE SERVIÇOS DE URBANIZAÇÃO NO ENTORNO DA ARENINHA NO MUNICÍPIO DE GENERAL SAMPAIO, MAPP 2618	DATA: 03/07/2024	BDI: 27,35%
DESCRIÇÃO:	EXECUÇÃO DE SERVIÇOS DE URBANIZAÇÃO NO ENTORNO DA ARENINHA NO MUNICÍPIO DE GENERAL SAMPAIO, MAPP 2618	FONTE	VERSÃO
CLIENTE:	PREFEITURA MUNICIPAL DE GENERAL SAMPAIO/CE	SEINFRA	HORA
		PRÓPRIA	MES
		028.1 COM DESONERAÇÃO	84,44%
		PRÓPRIA	47,48%
			0,00%
			0,00%

I0040	AJUDANTE DE ARMADOR/FERREIRO	SEINFRA	H	0,08000000	R\$ 19,1000	R\$ 1,5280
I0121	ARMADOR/FERREIRO	SEINFRA	H	0,08000000	R\$ 24,1600	R\$ 1,9328
TOTAL Mão de Obra:						R\$ 3,4608
VALOR:						R\$ 10,99

8247 AUXILIAR DE ELETRICISTA COM ENCARGOS COMPLEMENTARES (H)

Encargos Complementares		FONTE	UNID	COEFICIENTE	PREÇO UNITÁRIO	TOTAL
00037370	ALIMENTACAO - HORISTA (COLETADO CAIXA - ENCARGOS COMPLEMENTARES)	SINAPI	H	1,00000000	R\$ 3,39	R\$ 3,39
00043484	EPI - FAMILIA ELETRICISTA - HORISTA (ENCARGOS COMPLEMENTARES - COLETADO CAIXA)	SINAPI	H	1,00000000	R\$ 1,20	R\$ 1,20
00037372	EXAMES - HORISTA (COLETADO CAIXA - ENCARGOS COMPLEMENTARES)	SINAPI	H	1,00000000	R\$ 1,34	R\$ 1,34
00043460	FERRAMENTAS - FAMILIA ELETRICISTA - HORISTA (ENCARGOS COMPLEMENTARES - COLETADO CAIXA)	SINAPI	H	1,00000000	R\$ 0,85	R\$ 0,85
00037373	SEGURO - HORISTA (COLETADO CAIXA - ENCARGOS COMPLEMENTARES)	SINAPI	H	1,00000000	R\$ 0,04	R\$ 0,04
00037371	TRANSPORTE - HORISTA (COLETADO CAIXA - ENCARGOS COMPLEMENTARES)	SINAPI	H	1,00000000	R\$ 1,10	R\$ 1,10
TOTAL Encargos Complementares:						R\$ 7,92

Mão de Obra		FONTE	UNID	COEFICIENTE	PREÇO UNITÁRIO	TOTAL
00000247	AJUDANTE DE ELETRICISTA (HORISTA)	SINAPI	H	1,00000000	R\$ 12,15	R\$ 12,15
TOTAL Mão de Obra:						R\$ 12,15

Serviço		FONTE	UNID	COEFICIENTE	PREÇO UNITÁRIO	TOTAL
95316	CURSO DE CAPACITAÇÃO PARA AUXILIAR DE ELETRICISTA (ENCARGOS COMPLEMENTARES) - HORISTA	SINAPI	H	1,00000000	R\$ 0,52	R\$ 0,52
TOTAL Serviço:						R\$ 0,52
VALOR:						R\$ 20,59

I0682 BETONEIRA ELÉTRICA 580L (CHP) (H)

Geral		FONTE	UNID	COEFICIENTE	PREÇO UNITÁRIO	TOTAL
I2714	MAO DE OBRA DE OPERAÇÃO BET.ELET.580L	SEINFRA	H	1,00000000	R\$ 21,2900	R\$ 21,2900
I2701	DEPRECIACÃO	SEINFRA	H	2,26540000	R\$ 1,0000	R\$ 2,2654
I2702	JUROS	SEINFRA	H	0,42920000	R\$ 1,0000	R\$ 0,4292
I2703	MANUTENÇÃO	SEINFRA	H	1,19230000	R\$ 1,0000	R\$ 1,1923
TOTAL Geral:						R\$ 25,1769
VALOR:						R\$ 25,18

828262 CARPINTEIRO DE FORMAS COM ENCARGOS COMPLEMENTARES (H)

Encargos Complementares		FONTE	UNID	COEFICIENTE	PREÇO UNITÁRIO	TOTAL
00037370	ALIMENTACAO - HORISTA (COLETADO CAIXA - ENCARGOS COMPLEMENTARES)	SINAPI	H	1,00000000	R\$ 3,39	R\$ 3,39
00043483	EPI - FAMILIA CARPINTEIRO DE FORMAS - HORISTA (ENCARGOS COMPLEMENTARES - COLETADO CAIXA)	SINAPI	H	1,00000000	R\$ 1,43	R\$ 1,43
00037372	EXAMES - HORISTA (COLETADO CAIXA - ENCARGOS COMPLEMENTARES)	SINAPI	H	1,00000000	R\$ 1,34	R\$ 1,34
00043459	FERRAMENTAS - FAMILIA CARPINTEIRO DE FORMAS - HORISTA (ENCARGOS COMPLEMENTARES - COLETADO CAIXA)	SINAPI	H	1,00000000	R\$ 0,49	R\$ 0,49



RELATÓRIO ANALÍTICO - COMPOSIÇÕES AUXILIARES

OBRA:	EXECUÇÃO DE SERVIÇOS DE URBANIZAÇÃO NO ENTORNO DA ARENINHA NO MUNICÍPIO DE GENERAL SAMPAIO, MAPP 2618	DATA :	03/07/2024	BDI %	27,35%
DESCRIÇÃO:	EXECUÇÃO DE SERVIÇOS DE URBANIZAÇÃO NO ENTORNO DA ARENINHA NO MUNICÍPIO DE GENERAL SAMPAIO, MAPP 2618	FONTE	VERSÃO	HOJRA	MES
CLIENTE:	PREFEITURA MUNICIPAL DE GENERAL SAMPAIO/CE	SEINFRA	028.1 COM DESONERACAO	84,44%	47,48%
		PRÓPRIA	PRÓPRIA	0,00%	0,00%

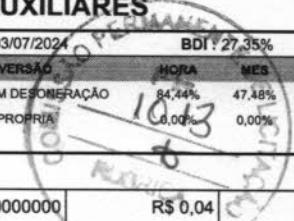

00037373	SEGURO - HORISTA (COLETADO CAIXA - ENCARGOS COMPLEMENTARES)	SINAPI	H	1,00000000	R\$ 0,04	R\$ 0,04
00037371	TRANSPORTE - HORISTA (COLETADO CAIXA - ENCARGOS COMPLEMENTARES)	SINAPI	H	1,00000000	R\$ 1,10	R\$ 1,10
TOTAL Encargos Complementares:						R\$ 7,79

Mão de Obra	FONTE	UNID	COEFICIENTE	PREÇO UNITÁRIO	TOTAL	
00001213	CARPINTEIRO DE FORMAS (HORISTA)	SINAPI	H	1,00000000	R\$ 16,78	R\$ 16,78
TOTAL Mão de Obra:						R\$ 16,78

Serviço	FONTE	UNID	COEFICIENTE	PREÇO UNITÁRIO	TOTAL	
95330	CURSO DE CAPACITAÇÃO PARA CARPINTEIRO DE FÔRMAS (ENCARGOS COMPLEMENTARES) - HORISTA	SINAPI	H	1,00000000	R\$ 0,22	R\$ 0,22
TOTAL Serviço:						R\$ 0,22
VALOR:						R\$ 24,79

C0838 CONCRETO P/VIBR., FCK 10 MPa COM AGREGADO ADQUIRIDO (M3)

Equipamento Custo Horário	FONTE	UNID	COEFICIENTE	PREÇO UNITÁRIO	TOTAL	
I0682	BETONEIRA ELÉTRICA 580L (CHP)	SEINFRA	H	0,71400000	R\$ 25,1800	R\$ 17,9785
TOTAL Equipamento Custo Horário:						R\$ 17,9785

Material	FONTE	UNID	COEFICIENTE	PREÇO UNITÁRIO	TOTAL	
I0109	AREIA MEDIA	SEINFRA	M3	0,91970000	R\$ 74,0500	R\$ 68,1038
I0805	CIMENTO PORTLAND	SEINFRA	KG	254,00000000	R\$ 0,6300	R\$ 160,0200
I1605	PEDRISCO	SEINFRA	M3	0,83600000	R\$ 89,0400	R\$ 74,4374
TOTAL Material:						R\$ 302,5612

Mão de Obra	FONTE	UNID	COEFICIENTE	PREÇO UNITÁRIO	TOTAL	
I2543	SERVENTE	SEINFRA	H	6,00000000	R\$ 18,4600	R\$ 110,7600
TOTAL Mão de Obra:						R\$ 110,7600
VALOR:						R\$ 431,30

C0840 CONCRETO P/VIBR., FCK 15 MPa COM AGREGADO ADQUIRIDO (M3)

Equipamento Custo Horário	FONTE	UNID	COEFICIENTE	PREÇO UNITÁRIO	TOTAL	
I0682	BETONEIRA ELÉTRICA 580L (CHP)	SEINFRA	H	0,71400000	R\$ 25,1800	R\$ 17,9785
TOTAL Equipamento Custo Horário:						R\$ 17,9785

Material	FONTE	UNID	COEFICIENTE	PREÇO UNITÁRIO	TOTAL	
I0109	AREIA MEDIA	SEINFRA	M3	0,88720000	R\$ 74,0500	R\$ 65,6972
I0805	CIMENTO PORTLAND	SEINFRA	KG	294,00000000	R\$ 0,6300	R\$ 185,2200
I1605	PEDRISCO	SEINFRA	M3	0,83600000	R\$ 89,0400	R\$ 74,4374
TOTAL Material:						R\$ 325,3546

Mão de Obra	FONTE	UNID	COEFICIENTE	PREÇO UNITÁRIO	TOTAL	
I2543	SERVENTE	SEINFRA	H	6,00000000	R\$ 18,4600	R\$ 110,7600
TOTAL Mão de Obra:						R\$ 110,7600
VALOR:						R\$ 454,09

95309 CURSO DE CAPACITAÇÃO PARA AJUDANTE DE CARPINTEIRO (ENCARGOS COMPLEMENTARES) - HORISTA (H)



RELATÓRIO ANALÍTICO - COMPOSIÇÕES AUXILIARES

OBRA:	EXECUÇÃO DE SERVIÇOS DE URBANIZAÇÃO NO ENTORNO DA ARENINHA NO MUNICÍPIO DE GENERAL SAMPAIO, MAPP 2618	DATA: 03/07/2024	BDI: 27,35%
DESCRIÇÃO:	EXECUÇÃO DE SERVIÇOS DE URBANIZAÇÃO NO ENTORNO DA ARENINHA NO MUNICÍPIO DE GENERAL SAMPAIO, MAPP 2618	VERSAO: 028.1 COM DESONERAÇÃO	HORA: 04,44%
CLIENTE:	PREFEITURA MUNICIPAL DE GENERAL SAMPAIO/CE	PROPRIA: 0,00%	MES: 47,48%



Mão de Obra	FORNTE	UNID	COEFICIENTE	PREÇO UNITÁRIO	TOTAL
00006117	CARPINTEIRO AUXILIAR (HORISTA)	SINAPI	H	0,01699000	R\$ 12,15
TOTAL Mão de Obra:					R\$ 0,20
VALOR:					R\$ 0,20

95316 CURSO DE CAPACITAÇÃO PARA AUXILIAR DE ELETRICISTA (ENCARGOS COMPLEMENTARES) - HORISTA (H)

Mão de Obra	FORNTE	UNID	COEFICIENTE	PREÇO UNITÁRIO	TOTAL
00000247	AJUDANTE DE ELETRICISTA (HORISTA)	SINAPI	H	0,04297000	R\$ 12,15
TOTAL Mão de Obra:					R\$ 0,52
VALOR:					R\$ 0,52

95330 CURSO DE CAPACITAÇÃO PARA CARPINTEIRO DE FÓRMAS (ENCARGOS COMPLEMENTARES) - HORISTA (H)

Mão de Obra	FORNTE	UNID	COEFICIENTE	PREÇO UNITÁRIO	TOTAL
00001213	CARPINTEIRO DE FORMAS (HORISTA)	SINAPI	H	0,01328000	R\$ 16,78
TOTAL Mão de Obra:					R\$ 0,22
VALOR:					R\$ 0,22

95332 CURSO DE CAPACITAÇÃO PARA ELETRICISTA (ENCARGOS COMPLEMENTARES) - HORISTA (H)

Mão de Obra	FORNTE	UNID	COEFICIENTE	PREÇO UNITÁRIO	TOTAL
00002436	ELETRICISTA (HORISTA)	SINAPI	H	0,04297000	R\$ 16,78
TOTAL Mão de Obra:					R\$ 0,72
VALOR:					R\$ 0,72

95358 CURSO DE CAPACITAÇÃO PARA OPERADOR DE GUINCHO (ENCARGOS COMPLEMENTARES) - HORISTA (H)

Mão de Obra	FORNTE	UNID	COEFICIENTE	PREÇO UNITÁRIO	TOTAL
00004253	OPERADOR DE GUINCHO OU GUINCHEIRO (HORISTA)	SINAPI	H	0,01885000	R\$ 16,71
TOTAL Mão de Obra:					R\$ 0,31
VALOR:					R\$ 0,31

88264 ELETRICISTA COM ENCARGOS COMPLEMENTARES (H)

Encargos Complementares	FORNTE	UNID	COEFICIENTE	PREÇO UNITÁRIO	TOTAL
00037370	ALIMENTACAO - HORISTA (COLETADO CAIXA - ENCARGOS COMPLEMENTARES)	SINAPI	H	1,00000000	R\$ 3,39
00043484	EPI - FAMILIA ELETRICISTA - HORISTA (ENCARGOS COMPLEMENTARES - COLETADO CAIXA)	SINAPI	H	1,00000000	R\$ 1,20
00037372	EXAMES - HORISTA (COLETADO CAIXA - ENCARGOS COMPLEMENTARES)	SINAPI	H	1,00000000	R\$ 1,34
00043460	FERRAMENTAS - FAMILIA ELETRICISTA - HORISTA (ENCARGOS COMPLEMENTARES - COLETADO CAIXA)	SINAPI	H	1,00000000	R\$ 0,85
00037373	SEGURO - HORISTA (COLETADO CAIXA - ENCARGOS COMPLEMENTARES)	SINAPI	H	1,00000000	R\$ 0,04
00037371	TRANSPORTE - HORISTA (COLETADO CAIXA - ENCARGOS COMPLEMENTARES)	SINAPI	H	1,00000000	R\$ 1,10
TOTAL Encargos Complementares:					R\$ 7,92
Mão de Obra	FORNTE	UNID	COEFICIENTE	PREÇO UNITÁRIO	TOTAL



RELATÓRIO ANALÍTICO - COMPOSIÇÕES AUXILIARES

OBRA:	EXECUÇÃO DE SERVIÇOS DE URBANIZAÇÃO NO ENTORNO DA ARENINHA NO MUNICÍPIO DE GENERAL SAMPAIO, MAPP 2618
DESCRIÇÃO:	EXECUÇÃO DE SERVIÇOS DE URBANIZAÇÃO NO ENTORNO DA ARENINHA NO MUNICÍPIO DE GENERAL SAMPAIO, MAPP 2618
CLIENTE:	PREFEITURA MUNICIPAL DE GENERAL SAMPAIO/CE

DATA:	03/07/2024	BDI:	27,35%
FONTE	VERSÃO	HORA	MES
SEINFRA	028.1 COM DESONERAÇÃO	84,44%	47,48%
PRÓPRIA	PRÓPRIA	0,00%	0,00%



00002436	ELETRICISTA (HORISTA)	SINAPI	H	1,00000000	R\$ 16,78	R\$ 16,78
					TOTAL Mão de Obra:	R\$ 16,78

Serviço		FONTE	UNID	COEFICIENTE	PREÇO UNITÁRIO	TOTAL
95332	CURSO DE CAPACITAÇÃO PARA ELETRICISTA (ENCARGOS COMPLEMENTARES) - HORISTA	SINAPI	H	1,00000000	R\$ 0,72	R\$ 0,72
					TOTAL Serviço:	R\$ 0,72
					VALOR:	R\$ 25,42

C2784 ESCAVAÇÃO MANUAL SOLO DE 1A.CAT. PROF. ATÉ 1.50m (M3)

Mão de Obra		FONTE	UNID	COEFICIENTE	PREÇO UNITÁRIO	TOTAL
I2543	SERVENTE	SEINFRA	H	2,65000000	R\$ 18,4600	R\$ 48,9190
					TOTAL Mão de Obra:	R\$ 48,9190
					VALOR:	R\$ 48,92

C1400 FORMA DE TÁBUAS DE 1" DE 3A. P/FUNDAÇÕES UTIL. 5 X (M2)

Material		FONTE	UNID	COEFICIENTE	PREÇO UNITÁRIO	TOTAL
I0965	DESMOLDANTE PARA FORMAS	SEINFRA	L	0,40000000	R\$ 7,4900	R\$ 2,9960
I1728	PREGO 18X27 (2.1/2" X 10) (APROXIMADAMENTE 198UN/KG)	SEINFRA	KG	0,15000000	R\$ 12,5800	R\$ 1,8870
I1846	SARRAFO DE 1"X4"	SEINFRA	M	0,50000000	R\$ 5,3600	R\$ 2,6800
I1916	TABUA DE 1" DE 3A. - L = 30cm	SEINFRA	M	1,00000000	R\$ 11,3100	R\$ 11,3100
					TOTAL Material:	R\$ 18,8730
Mão de Obra		FONTE	UNID	COEFICIENTE	PREÇO UNITÁRIO	TOTAL
I0041	AJUDANTE DE CARPINTEIRO	SEINFRA	H	1,30000000	R\$ 19,1000	R\$ 24,8300
I0498	CARPINTEIRO	SEINFRA	H	1,30000000	R\$ 24,1600	R\$ 31,4080
					TOTAL Mão de Obra:	R\$ 56,2380
					VALOR:	R\$ 75,11

93282 GUINCHO ELÉTRICO DE COLUNA, CAPACIDADE 400 KG, COM MOTO FREIO, MOTOR TRIFÁSICO DE 1,25 CV - CHI DIURNO. AF_03/2016 (CHI)

Mão de Obra com Encargos Complementares		FONTE	UNID	COEFICIENTE	PREÇO UNITÁRIO	TOTAL
88295	OPERADOR DE GUINCHO COM ENCARGOS COMPLEMENTARES	SINAPI	H	1,00000000	R\$ 23,76	R\$ 23,76
					TOTAL Mão de Obra com Encargos Complementares:	R\$ 23,76
Serviço		FONTE	UNID	COEFICIENTE	PREÇO UNITÁRIO	TOTAL
93277	GUINCHO ELÉTRICO DE COLUNA, CAPACIDADE 400 KG, COM MOTO FREIO, MOTOR TRIFÁSICO DE 1,25 CV - DEPRECIÇÃO. AF_03/2016	SINAPI	H	1,00000000	R\$ 0,47	R\$ 0,47
93278	GUINCHO ELÉTRICO DE COLUNA, CAPACIDADE 400 KG, COM MOTO FREIO, MOTOR TRIFÁSICO DE 1,25 CV - JUROS. AF_03/2016	SINAPI	H	1,00000000	R\$ 0,11	R\$ 0,11
					TOTAL Serviço:	R\$ 0,58
					VALOR:	R\$ 24,34

93281 GUINCHO ELÉTRICO DE COLUNA, CAPACIDADE 400 KG, COM MOTO FREIO, MOTOR TRIFÁSICO DE 1,25 CV - CHP DIURNO. AF_03/2016 (CHP)

Mão de Obra com Encargos Complementares		FONTE	UNID	COEFICIENTE	PREÇO UNITÁRIO	TOTAL
---	--	-------	------	-------------	----------------	-------



RELATÓRIO ANALÍTICO - COMPOSIÇÕES AUXILIARES

OBRA:	EXECUÇÃO DE SERVIÇOS DE URBANIZAÇÃO NO ENTORNO DA ARENINHA NO MUNICÍPIO DE GENERAL SAMPAIO, MAPP 2618	DATA: 03/07/2024	BDI: 27,35%
DESCRIÇÃO:	EXECUÇÃO DE SERVIÇOS DE URBANIZAÇÃO NO ENTORNO DA ARENINHA NO MUNICÍPIO DE GENERAL SAMPAIO, MAPP 2618	VERSIÃO	HORA MES
CLIENTE:	PREFEITURA MUNICIPAL DE GENERAL SAMPAIO/CE	SEINFRA 028.1 COM DESONERAÇÃO	84,44% 47,48%
		PRÓPRIA PRÓPRIA	0,00% 0,00%

88295	OPERADOR DE GUINCHO COM ENCARGOS COMPLEMENTARES	SINAPI	H	1,00000000	R\$ 23,66	R\$ 23,76
TOTAL Mão de Obra com Encargos Complementares:						R\$ 23,76

Serviço	FONTE	UNID	COEFICIENTE	PREÇO UNITÁRIO	TOTAL	
93277	GUINCHO ELÉTRICO DE COLUNA, CAPACIDADE 400 KG, COM MOTO FREIO, MOTOR TRIFÁSICO DE 1,25 CV - DEPRECIÇÃO. AF_03/2016	SINAPI	H	1,00000000	R\$ 0,47	R\$ 0,47
93278	GUINCHO ELÉTRICO DE COLUNA, CAPACIDADE 400 KG, COM MOTO FREIO, MOTOR TRIFÁSICO DE 1,25 CV - JUROS. AF_03/2016	SINAPI	H	1,00000000	R\$ 0,11	R\$ 0,11
93279	GUINCHO ELÉTRICO DE COLUNA, CAPACIDADE 400 KG, COM MOTO FREIO, MOTOR TRIFÁSICO DE 1,25 CV - MANUTENÇÃO. AF_03/2016	SINAPI	H	1,00000000	R\$ 0,44	R\$ 0,44
93280	GUINCHO ELÉTRICO DE COLUNA, CAPACIDADE 400 KG, COM MOTO FREIO, MOTOR TRIFÁSICO DE 1,25 CV - MATERIAIS NA OPERAÇÃO. AF_03/2016	SINAPI	H	1,00000000	R\$ 0,76	R\$ 0,76
TOTAL Serviço:					R\$ 1,78	
VALOR:					R\$ 25,54	

93277 GUINCHO ELÉTRICO DE COLUNA, CAPACIDADE 400 KG, COM MOTO FREIO, MOTOR TRIFÁSICO DE 1,25 CV - DEPRECIÇÃO. AF_03/2016 (H)						
Equipamento	FONTE	UNID	COEFICIENTE	PREÇO UNITÁRIO	TOTAL	
00036487	GUINCHO ELETRICO DE COLUNA, CAPACIDADE 400 KG, COM MOTO FREIO, MOTOR TRIFASICO DE 1,25 CV	SINAPI	UN	0,00006400	R\$ 7.443,55	R\$ 0,47
TOTAL Equipamento:					R\$ 0,47	
VALOR:					R\$ 0,47	

93278 GUINCHO ELÉTRICO DE COLUNA, CAPACIDADE 400 KG, COM MOTO FREIO, MOTOR TRIFÁSICO DE 1,25 CV - JUROS. AF_03/2016 (H)						
Equipamento	FONTE	UNID	COEFICIENTE	PREÇO UNITÁRIO	TOTAL	
00036487	GUINCHO ELETRICO DE COLUNA, CAPACIDADE 400 KG, COM MOTO FREIO, MOTOR TRIFASICO DE 1,25 CV	SINAPI	UN	0,00001480	R\$ 7.443,55	R\$ 0,11
TOTAL Equipamento:					R\$ 0,11	
VALOR:					R\$ 0,11	

93279 GUINCHO ELÉTRICO DE COLUNA, CAPACIDADE 400 KG, COM MOTO FREIO, MOTOR TRIFÁSICO DE 1,25 CV - MANUTENÇÃO. AF_03/2016 (H)						
Equipamento	FONTE	UNID	COEFICIENTE	PREÇO UNITÁRIO	TOTAL	
00036487	GUINCHO ELETRICO DE COLUNA, CAPACIDADE 400 KG, COM MOTO FREIO, MOTOR TRIFASICO DE 1,25 CV	SINAPI	UN	0,00006000	R\$ 7.443,55	R\$ 0,44
TOTAL Equipamento:					R\$ 0,44	
VALOR:					R\$ 0,44	

93280 GUINCHO ELÉTRICO DE COLUNA, CAPACIDADE 400 KG, COM MOTO FREIO, MOTOR TRIFÁSICO DE 1,25 CV - MATERIAIS NA OPERAÇÃO. AF_03/2016 (H)						
Especiais	FONTE	UNID	COEFICIENTE	PREÇO UNITÁRIO	TOTAL	
00002705	ENERGIA ELETRICA ATE 2000 KWH INDUSTRIAL, SEM DEMANDA	SINAPI	KWH	0,78000000	R\$ 0,98	R\$ 0,76
TOTAL Especiais:					R\$ 0,76	
VALOR:					R\$ 0,76	

C1603 LANÇAMENTO E APLICAÇÃO DE CONCRETO C/ ELEVAÇÃO (M3)
--



RELATÓRIO ANALÍTICO - COMPOSIÇÕES AUXILIARES

OBRA:	EXECUÇÃO DE SERVIÇOS DE URBANIZAÇÃO NO ENTORNO DA ARENINHA NO MUNICÍPIO DE GENERAL SAMPAIO, MAPP 2618	DATA: 03/07/2024	BDI: 27,35%
DESCRIÇÃO:	EXECUÇÃO DE SERVIÇOS DE URBANIZAÇÃO NO ENTORNO DA ARENINHA NO MUNICÍPIO DE GENERAL SAMPAIO, MAPP 2618	VERSIÃO	HORA MES
CLIENTE:	PREFEITURA MUNICIPAL DE GENERAL SAMPAIO/CE	SEINFRA 028.1 COM DESONERAÇÃO	84,44% 47,48%
		PRÓPRIA	0,00% 0,00%

Mão de Obra	UNID	COEFICIENTE	PREÇO UNITÁRIO	TOTAL
I2391 PEDREIRO	H	5,00000000	R\$ 24,1600	R\$ 120,8000
I2543 SERVENTE	H	8,00000000	R\$ 18,4600	R\$ 147,6800
TOTAL Mão de Obra:				R\$ 268,4800
VALOR:				R\$ 268,48

I2714 MAO DE OBRA DE OPERAÇÃO BET.ELET.580L (H)

Mão de Obra	UNID	COEFICIENTE	PREÇO UNITÁRIO	TOTAL
I2548 OPERADOR DE BETONEIRA	H	1,00000000	R\$ 21,2900	R\$ 21,2900
TOTAL Mão de Obra:				R\$ 21,2900
VALOR:				R\$ 21,29

88295 OPERADOR DE GUINCHO COM ENCARGOS COMPLEMENTARES (H)

Encargos Complementares	UNID	COEFICIENTE	PREÇO UNITÁRIO	TOTAL
00037370 ALIMENTAÇÃO - HORISTA (COLETADO CAIXA - ENCARGOS COMPLEMENTARES)	H	1,00000000	R\$ 3,39	R\$ 3,39
00043488 EPI - FAMILIA OPERADOR ESCAVADEIRA - HORISTA (ENCARGOS COMPLEMENTARES - COLETADO CAIXA)	H	1,00000000	R\$ 0,86	R\$ 0,86
00037372 EXAMES - HORISTA (COLETADO CAIXA - ENCARGOS COMPLEMENTARES)	H	1,00000000	R\$ 1,34	R\$ 1,34
00043464 FERRAMENTAS - FAMILIA OPERADOR ESCAVADEIRA - HORISTA (ENCARGOS COMPLEMENTARES - COLETADO CAIXA)	H	1,00000000	R\$ 0,01	R\$ 0,01
00037373 SEGURO - HORISTA (COLETADO CAIXA - ENCARGOS COMPLEMENTARES)	H	1,00000000	R\$ 0,04	R\$ 0,04
00037371 TRANSPORTE - HORISTA (COLETADO CAIXA - ENCARGOS COMPLEMENTARES)	H	1,00000000	R\$ 1,10	R\$ 1,10
TOTAL Encargos Complementares:				R\$ 6,74

Mão de Obra	UNID	COEFICIENTE	PREÇO UNITÁRIO	TOTAL
00004253 OPERADOR DE GUINCHO OU GUINCHEIRO (HORISTA)	H	1,00000000	R\$ 16,71	R\$ 16,71
TOTAL Mão de Obra:				R\$ 16,71

Serviço	UNID	COEFICIENTE	PREÇO UNITÁRIO	TOTAL
95358 CURSO DE CAPACITAÇÃO PARA OPERADOR DE GUINCHO (ENCARGOS COMPLEMENTARES) - HORISTA	H	1,00000000	R\$ 0,31	R\$ 0,31
TOTAL Serviço:				R\$ 0,31
VALOR:				R\$ 23,76

C2123 REBOCO C/ARGAMASSA DE CAL HIDRATADA E AREIA PENEIRADA TRAÇO 1:3 ESP=5 mm P/PAREDE (M2)

Material	UNID	COEFICIENTE	PREÇO UNITÁRIO	TOTAL
I0109 AREIA MEDIA	M3	0,00610000	R\$ 74,0500	R\$ 0,4517
I0441 CAL HIDRATADA	KG	1,22000000	R\$ 0,8500	R\$ 1,0370
TOTAL Material:				R\$ 1,4887

Mão de Obra	UNID	COEFICIENTE	PREÇO UNITÁRIO	TOTAL
I2391 PEDREIRO	H	0,50000000	R\$ 24,1600	R\$ 12,0800
I2543 SERVENTE	H	0,65000000	R\$ 18,4600	R\$ 11,9990
TOTAL Mão de Obra:				R\$ 24,0790



RELATÓRIO ANALÍTICO - COMPOSIÇÕES AUXILIARES

OBRA:	EXECUÇÃO DE SERVIÇOS DE URBANIZAÇÃO NO ENTORNO DA ARENINHA NO MUNICÍPIO DE GENERAL SAMPAIO, MAPP 2618
DESCRIÇÃO:	EXECUÇÃO DE SERVIÇOS DE URBANIZAÇÃO NO ENTORNO DA ARENINHA NO MUNICÍPIO DE GENERAL SAMPAIO, MAPP 2618
CLIENTE:	PREFEITURA MUNICIPAL DE GENERAL SAMPAIO/CE

DATA : 03/07/2024		BDI : 27,35%	
FORTE	VERSÃO	HORA	MES
SEINFRA	028.1 COM DESONERAÇÃO	84,44%	47,48%
PRÓPRIA	PRÓPRIA	0,00%	0,00%

VALOR: R\$ 25,57

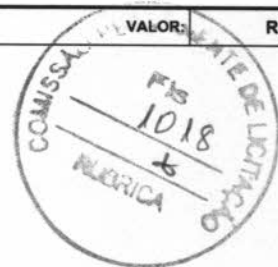

FOCO LOCAÇÃO AMBIENTAL LTDA
 CNPJ – 48.684.766/0001-69
VINICIUS WAGNER CAVALCANTE COSTA
 CPF – 037.776.783-25
 RESPONSÁVEL LEGAL

PAULO SERGIO PEREIRA
 REGISTRO CREA-CE – 40616-D
 CPF – 736.537.483-72
 RESPONSÁVEL TÉCNICO

CRONOGRAMA FÍSICO-FINANCEIRO



OBRA: EXECUÇÃO DE SERVIÇOS DE URBANIZAÇÃO NO ENTORNO DA ARENINHA NO MUNICÍPIO DE GENERAL SAMPAIO, MAPP 2618

DESCRIÇÃO: EXECUÇÃO DE SERVIÇOS DE URBANIZAÇÃO NO ENTORNO DA ARENINHA NO MUNICÍPIO DE GENERAL SAMPAIO, MAPP 2618

CLIENTE: PREFEITURA MUNICIPAL DE GENERAL SAMPAIO/CE

DATA: 03/07/2024 **BDI:** 27,35%

FONTE: SEINFRA PRÓPRIA **VERSÃO:** 028.1 COM DESONERAÇÃO PRÓPRIA **HORA:** 84,44% **MES:** 47,48%

ITEM	DESCRIÇÃO	VALOR (R\$)	MÊS 1	MÊS 2	MÊS 3	Total parcela
1	SERVIÇOS PRELIMINARES	R\$ 2.548,08	100,00 % R\$ 2.548,08			100,00 % R\$ 2.548,08
2	ADMINISTRAÇÃO LOCAL	R\$ 3.276,18	20,00 % R\$ 655,24	40,00 % R\$ 1.310,47	40,00 % R\$ 1.310,47	100,00 % R\$ 3.276,18
3	DEMOLIÇÕES E RETIRADAS	R\$ 3.309,62	100,00 % R\$ 3.309,62			100,00 % R\$ 3.309,62
4	FUNDAÇÕES	R\$ 387,74	100,00 % R\$ 387,74			100,00 % R\$ 387,74
5	LAJE	R\$ 1.279,20	100,00 % R\$ 1.279,20			100,00 % R\$ 1.279,20
6	ALVENARIAS	R\$ 3.341,52	50,00 % R\$ 1.670,76	50,00 % R\$ 1.670,76		100,00 % R\$ 3.341,52
7	PISOS	R\$ 3.036,95		100,00 % R\$ 3.036,95		100,00 % R\$ 3.036,95
8	REVESTIMENTOS	R\$ 11.169,03		50,00 % R\$ 5.584,52	50,00 % R\$ 5.584,51	100,00 % R\$ 11.169,03
9	IMPERMEABILIZAÇÃO DO BANHEIRO	R\$ 130,62		100,00 % R\$ 130,62		100,00 % R\$ 130,62
10	ESQUADRIAS	R\$ 1.868,27			100,00 % R\$ 1.868,27	100,00 % R\$ 1.868,27
11	COBERTURA	R\$ 20.783,69		45,00 % R\$ 9.352,66	55,00 % R\$ 11.431,03	100,00 % R\$ 20.783,69
12	FORRO	R\$ 455,07			100,00 % R\$ 455,07	100,00 % R\$ 455,07
13	PINTURAS	R\$ 19.158,96		50,00 % R\$ 9.579,48	50,00 % R\$ 9.579,48	100,00 % R\$ 19.158,96
14	PEITORIS	R\$ 197,96			100,00 % R\$ 197,96	100,00 % R\$ 197,96
15	LOUÇAS E METAIS	R\$ 2.109,70			100,00 % R\$ 2.109,70	100,00 % R\$ 2.109,70
16	INSTALAÇÕES SANITÁRIAS	R\$ 6.485,64	45,00 % R\$ 2.918,54	55,00 % R\$ 3.567,10		100,00 % R\$ 6.485,64
17	INSTALAÇÕES HIDRÁULICAS	R\$ 821,95		100,00 % R\$ 821,95		100,00 % R\$ 821,95
18	INSTALAÇÕES ELÉTRICAS	R\$ 19.537,17	32,00 % R\$ 6.251,89	32,00 % R\$ 6.251,89	36,00 % R\$ 7.033,39	100,00 % R\$ 19.537,17
19	LIMPEZA GERAL	R\$ 389,37			100,00 % R\$ 389,37	100,00 % R\$ 389,37
R\$ 100.286,72			R\$ 19.021,07	R\$ 41.306,40	R\$ 39.959,25	R\$ 100.286,72
			R\$ 19.021,07	R\$ 60.327,47	R\$ 100.286,72	

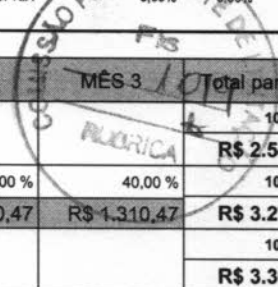

CRONOGRAMA FÍSICO-FINANCEIRO

	OBRA: EXECUÇÃO DE SERVIÇOS DE URBANIZAÇÃO NO ENTORNO DA ARENINHA NO MUNICÍPIO DE GENERAL SAMPAIO, MAPP 2618	DATA : 03/07/2024	BDI : 27,35%	
	DESCRIÇÃO: EXECUÇÃO DE SERVIÇOS DE URBANIZAÇÃO NO ENTORNO DA ARENINHA NO MUNICÍPIO DE GENERAL SAMPAIO, MAPP 2618	FONTE	VERSÃO	HORA
CLIENTE: PREFEITURA MUNICIPAL DE GENERAL SAMPAIO/CE	SEINFRA	028.1 COM DESONERAÇÃO	84,44%	47,48%
	PRÓPRIA	PRÓPRIA	0,00%	0,00%

FOCO LOCAÇÃO AMBIENTAL LTDA
 CNPJ – 48.684.766/0001-69
VINICIUS WAGNER CAVALCANTE COSTA
 CPF – 037.776.783-25
 RESPONSÁVEL LEGAL

PAULO SERGIO PEREIRA
 REGISTRO CREA-CE – 40616-D
 CPF – 736.537.483-72
 RESPONSÁVEL TÉCNICO



COMPOSIÇÃO DO BDI

	OBRA: EXECUÇÃO DE SERVIÇOS DE URBANIZAÇÃO NO ENTORNO DA ARENINHA NO MUNICÍPIO DE GENERAL SAMPAIO, MAPP 2618	DATA: 03/07/2024	BDI: 27,35%
	DESCRIÇÃO: EXECUÇÃO DE SERVIÇOS DE URBANIZAÇÃO NO ENTORNO DA ARENINHA NO MUNICÍPIO DE GENERAL SAMPAIO, MAPP 2618	FONTE: SEINFRA	VERSÃO: 028.1 COM DESONERAÇÃO
CLIENTE: PREFEITURA MUNICIPAL DE GENERAL SAMPAIO/CE		PROPRIA: PROPRIA	MES: 47,48%
			0,00% 0,00%



COD	DESCRIÇÃO	%
	DESPESAS INDIRETAS	
AC	ADMINISTRAÇÃO CENTRAL	3,00%
DF	DESPESAS FINANCEIRAS	0,59%
R	RISCOS	0,97%
	TOTAL	4,56%

S+G	DESCRIÇÃO	%
	BENEFÍCIOS	
S+G	GARANTIA/SEGUROS	0,80%
L	LUCRO	6,16%
	TOTAL	6,96%

I	DESCRIÇÃO	%
	IMPOSTOS	
	PIS	0,65%
	COFINS	3,00%
	ISS	4,00%
	CPRB	4,50%
	TOTAL	12,15%

BDI = 27,35%

$$\left(\frac{(1 + AC + S + R + G) \times (1 + DF) \times (1 + L)}{(1 - I)} \right) - 1$$

FOCO LOCAÇÃO AMBIENTAL LTDA
 CNPJ – 48.684.766/0001-69
 VINICIUS WAGNER CAVALCANTE COSTA
 CPF – 037.776.783-25
 RESPONSÁVEL LEGAL

PAULO SERGIO PEREIRA
 REGISTRO CREA-CE – 40616-D
 CPF – 736.537.483-72
 RESPONSÁVEL TÉCNICO

TABELA DE ENCARGOS SOCIAIS

	OBRA: EXECUÇÃO DE SERVIÇOS DE URBANIZAÇÃO NO ENTORNO DA ARENINHA NO MUNICÍPIO DE GENERAL SAMPAIO, MAPP 2618	DATA : 03/07/2024	BDI : 27,35%
	DESCRÇÃO: EXECUÇÃO DE SERVIÇOS DE URBANIZAÇÃO NO ENTORNO DA ARENINHA NO MUNICÍPIO DE GENERAL SAMPAIO, MAPP 2618	SEINFRA 028.1 COM DESONERAÇÃO	HORA 84,44%
CLIENTE: PREFEITURA MUNICIPAL DE GENERAL SAMPAIO/CE	PRÓPRIA	PRÓPRIA	0,00% 0,00%

COD	DESCRIÇÃO	HORISTA %	MENSALISTA %
A	GRUPO A		
A1	INSS	0,00%	0,00%
A2	SESI	1,50%	1,50%
A3	SENAI	1,00%	1,00%
A4	INCRA	0,20%	0,20%
A5	SEBRAE	0,60%	0,60%
A6	Salário Educação	2,50%	2,50%
A7	Seguro Contra Acidentes de Trabalho	3,00%	3,00%
A8	FGTS	8,00%	8,00%
A9	SECONCI	0,00%	0,00%
	TOTAL	16,80%	16,80%
B	GRUPO B		
B1	Repouso Semanal Remunerado	17,85%	0,00%
B2	Feriados	3,71%	0,00%
B3	Auxílio - Enfermidade	0,87%	0,66%
B4	13º Salário	11,03%	8,33%
B5	Licença Paternidade	0,07%	0,05%
B6	Faltas Justificadas	0,74%	0,56%
B7	Dias de Chuvas	1,59%	0,00%
B8	Auxílio Acidente de Trabalho	0,11%	0,08%
B9	Férias Gozadas	12,35%	9,33%
B10	Salário Maternidade	0,04%	0,03%
	TOTAL	48,36%	19,04%
C	GRUPO C		
C1	Aviso Prévio Indenizado	5,52%	4,17%
C2	Aviso Prévio Trabalhado	0,13%	0,10%
C3	Férias Indenizadas	1,72%	1,30%
C4	Depósito Rescisão Sem Justa Causa	2,87%	2,17%
C5	Indenização Adicional	0,46%	0,35%
	TOTAL	10,70%	8,09%
D	GRUPO D		
D1	Reincidência de Grupo A sobre Grupo B	8,12%	3,20%
D2	Reincidência de Grupo A sobre Aviso Prévio Trabalhado e Reincidência do FGTS sobre Aviso Prévio Indenizado	0,46%	0,35%
	TOTAL	8,58%	3,55%

A + B + C + D = 84,44% 47,48%

TABELA DE ENCARGOS SOCIAIS



OBRA:	EXECUÇÃO DE SERVIÇOS DE URBANIZAÇÃO NO ENTORNO DA ARENINHA NO MUNICÍPIO DE GENERAL SAMPAIO, MAPP 2618	DATA: 03/07/2024	BDI: 27,35%
DESCRIÇÃO:	EXECUÇÃO DE SERVIÇOS DE URBANIZAÇÃO NO ENTORNO DA ARENINHA NO MUNICÍPIO DE GENERAL SAMPAIO, MAPP 2618	FONTE	VERSÃO
CLIENTE:	PREFEITURA MUNICIPAL DE GENERAL SAMPAIO/CE	SEINFRA	028.1 COM DESONERAÇÃO
		PRÓPRIA	PRÓPRIA
		HORA	MEB
		84,44%	47,48%
		0,00%	0,00%

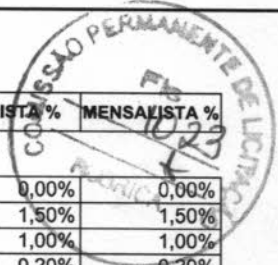

COD	DESCRIÇÃO	HORISTA %	MENSALISTA %
A	GRUPO A		
A1	INSS	0,00%	0,00%
A2	SESI	1,50%	1,50%
A3	SENAI	1,00%	1,00%
A4	INCRA	0,20%	0,20%
A5	SEBRAE	0,60%	0,60%
A6	Salário Educação	2,50%	2,50%
A7	Seguro Contra Acidentes de Trabalho	3,00%	3,00%
A8	FGTS	8,00%	8,00%
A9	SECONCI	0,00%	0,00%
	TOTAL	16,80%	16,80%
B	GRUPO B		
B1	Repouso Semanal Remunerado	17,86%	0,00%
B2	Feridos	3,71%	0,00%
B3	Auxílio - Enfermidade	0,86%	0,64%
B4	13º Salário	11,10%	8,33%
B5	Licença Paternidade	0,06%	0,04%
B6	Faltas Justificadas	0,74%	0,56%
B7	Dias de Chuvas	1,66%	0,00%
B8	Auxílio Acidente de Trabalho	0,10%	0,08%
B9	Férias Gozadas	13,56%	10,18%
B10	Salário Maternidade	0,04%	0,03%
	TOTAL	49,69%	19,86%
C	GRUPO C		
C1	Aviso Prévio Indenizado	5,56%	4,17%
C2	Aviso Prévio Trabalhado	0,13%	0,10%
C3	Férias Indenizadas	0,94%	0,71%
C4	Depósito Rescisão Sem Justa Causa	2,65%	1,99%
C5	Indenização Adicional	0,47%	0,35%
	TOTAL	9,75%	7,32%
D	GRUPO D		
D1	Reincidência de Grupo A sobre Grupo B	8,35%	3,34%
D2	Reincidência de Grupo A sobre Aviso Prévio Trabalhado e Reincidência do FGTS sobre Aviso Prévio Indenizado	0,47%	0,35%
	TOTAL	8,82%	3,69%

A + B + C + D = 85,06% 47,67%

FOCO LOCAÇÃO AMBIENTAL LTDA
CNPJ – 48.684.766/0001-69
VINICIUS WAGNER CAVALCANTE COSTA
CPF – 037.776.783-25
RESPONSÁVEL LEGAL

PAULO SERGIO PEREIRA
REGISTRO CREA-CE – 40616-D
CPF – 736.537.483-72
RESPONSÁVEL TÉCNICO